ఆంధ్ర సచిత్ర వారపత్రిక

	రు	న పై
సంవత్సరం చందా	13	00
అర్ధ సంవత్సరం చందా	6	50
విడి ప్రతి		25

భారతి (సాహిత్య మాసపత్రిక)

సంవత్సరం చందా	12	00
అర్ధ సంవత్సరం చందా	6	00
విడి ప్రతి	1	00

ఆంధ్రపత్రిక

Regd No. M 1118

FOUNDER DESODHARAKA K NAGESWARA RAO

సంపుటం : 50 సంచిక 65

బుధవారం 5-6-1963

THE ANDHRA PATRIKA - MADRAS

6 పుటలు 7 నయాపైసలు

కవిరాజ్ ఎన్ ఎన్ సేన్ వారి
సిద్ధ మకరధ్వజ
శరీరములోని అశక్తతను అణగద్రొక్కి మెదడుకు అవయవములకు ఉత్తేజాన్ని కలిగించును
కవిరాజ్ ఎన్ ఎన్ సేన్ & కంపెనీ ప్రైవేట్ లిమిటెడ్
18/1, 19 లోయర్ చిత్పూర్ రోడ్, కలకత్తా - 1

దురాక్రమణప్రతిఘటనలో భారతప్రజలపట్టుదల:

కెనెడీకి రాష్ట్రపతి వివరణ

అమెరికాఅధ్యక్షునితోడా.రాధాకృష్ణన్ 70 నిమిషాలసేపు ఏకాంత గోష్ఠి

పాకిస్తానుతో సంబంధం వల్ల సహాయ కార్యక్రమానికిఅంతరాయంఏర్పడుతున్నట్లుసూచన

వాషింగ్టన్, జూన్ 4:

భారతదేశం స్వీయ స్వాతంత్ర్య సంరక్షణార్థమే కాక, యావదాగ్నేయాసియా క్షేమం నిమిత్తంకూడా చైనాను ప్రతిఘటించటానికి కృతనిశ్చయమైనట్లు రాష్ట్రపతి రాధాకృష్ణన్ నిన్న సాయంత్రం అమెరికా అధ్యక్షుడు కెనెడీకి తెలిపినట్లు తెలిసింది. వా రిరువురూ వైట్ హౌస్‌లో 70 నిమిషాలసేపు సమాలోచనలు సాగించారు చైనా దండయాత్ర అనంతరం భారతదేశంలో పరిస్థితినీ, ప్రస్తుత సైనిక సన్నాహాలనూ గురించి చెబుతూ శ్రీ రాధాకృష్ణన్ ఈమాట లన్నారు

దానిపై శ్రీ కెనెడీ, పాకిస్తాన్ తెలుపుతున్న అభ్యంతరం దృష్ట్యా, భారతదేశానికి దీర్ఘకాల సైనిక సహాయం చేయటంలో అమెరికాకుగల చిక్కులను వివరించారట. స్వరాజ్యం మాత్రమే అయిన భారత దేశం సైనికమైత్రిగల పాకిస్తాన్ ఈ రెండు దేశాలమధ్యా కాశ్మీరు లోయలోనో వడ్డాడాని ఆయన అన్నారట

దానిపైన, సైనికమైత్రిగల దేశానికి లోగడ ఏమి మాట ఇచ్చి వున్నప్పటికీ ప్రస్తుత పరిస్థితిలో చైనాను ప్రతిఘటించేందుకు భారతదేశానికి సహాయం చేయకపోతే భారత ప్రజాస్వామ్యమే కూలిపోవటం ఆగ్నేయ ఆసియాలో అమెరికా ప్రయోజనాలకుకూడా హాని కలగటం సంభవమని డాక్టర్ రాధాకృష్ణన్ జవాబు చెప్పారట

అనంతరం అధ్యక్షుడు కెనెడీ పి. టి. ద్వారా ప్రతిధిలో ఇట్లా అన్నారు "మేము స్నేహంగా మాట్లాడుకొన్నాము సమస్యగా సంబంధంవున్న సకల విషయాలూ వచ్చాయి మాకు సంబంధించిన అన్నివిషయాలూ మాట్లాడాము మళ్ళీ రాత్రి (భోజనంవద్ద) రేపు కలుసుకొన్నాము"

ఈ తొలి సమావేశాన తరం అధ్యక్షుడు కెనెడీ తన అతిథివెంట, వైట్ హౌస్ లాబీ గుండా, ఆయన కారుదాకా వెళ్ళి సాగనంపారు.

దరిమిలాను ఈ సంభాషణలగురించి ఒక అధికారి ఇట్లా తెలియజేశారు రాజ్యాధినేతలు ద్దరూ మొదట కొంతసేపు శ్రీ కెనెడీ కచేరీగదిలో ఏకాంతంగా మాట్లాడుకొన్నారు తర్వాత మంత్రిమండలి సమావేశ మందిరానికి వెళ్ళి అక్కడ తమ తమ సహోద్యోగులతో సహకూర్చుని సంభాషణలు సాగించారు అక్కడ అమెరికావర్గంలో ఈ దిగువవారు ఉన్నారు. విదేశాంగమంత్రి డీన్ రస్క్, భారతలో అమెరికా రాయబారి జె. కె. గాల్ బ్రెయిత్, విదేశాంగశాఖలో ఆగ్నేయాసియా వ్యవహారాల సహాయమంత్రి ఫ్రెడ్ టాల్‌బోట్ భారతవర్గంలో ఈ దిగువవారు వున్నారు. విదేశాంగవ్యవహారాల సహాయమంత్రి లక్ష్మీ మీనన్ వాషింగ్టన్‌లో భారతరాయబారి బి. కె. నెహ్రూ, విదేశీ వ్యవహారశాఖలో చారిత్రక విభాగం సంచాలకుడు డాక్టర్ ఎస్ గోపాల్

భారతదేశం వెళ్ళలోతున్నారా అని అడగగా, అది ఇంకా కార్యక్రమంలో లేదని అధ్యక్షుడు కెనెడీ అన్నారు

వైట్ హౌస్‌లో విందు

కెనెడీదంపతులు రాత్రి డాక్టర్ రాధాకృష్ణన్ గౌరవార్థం వైట్ హౌస్‌లో విందు చేశారు ఆ సమయంలో ఆ భవనం భగ్గుమనగాయమానంగా అలంకరించబడింది. భారతీయులలో ప్రముఖ లక్ష్మీ మీనన్, శ్రీ బి. కె. నెహ్రూ, అమెరికన్లలో ఉపాధ్యక్షుడు లిండన్ జాన్సన్, ప్రధాన సచివులలో అమెరికా ప్రతినిధి అడ్లాయ్ స్టీవెన్సన్ వ్రభృతులూ తమ విందుకు విచ్చేశారు

రాధాకృష్ణన్ కెనెడీ ఈ మధ్యాహ్నం మరోసారి కలుసుకోవటం జరిగింది ఆ తర్వాత వారి సంభాషణల వాతావరణాన్ని వివరిస్తూ వ్యవస్థీకృత పకటన ఒకటి వెలువడుతుంది

అపూర్వస్వాగతసత్కారాలు

డాక్టర్ రాధాకృష్ణన్ నిన్న ఉదయం ఇక్కడికి విచ్చేశారు అధ్యక్షుడు కెనెడీ వారికి అపూర్వకమైన సత్కారం చేస్తారు

పౌరుల వ్యక్తిగత స్వేచ్ఛా స్వాతంత్ర్యాల సంరక్షణ అనే సమస్యే ప్రధానం ఇరుదేశాలు గాఢంగా అనుబంధిస్తున్నదని శ్రీ కెనెడీ స్వాగత ప్రసంగంలో ప్రకటించారు

భారతదేశం ప్రపంచంలోకల్లా పెద్ద ప్రజాస్వామిక రాజ్యమనీ ఇటీవలనే అది 20 కోట్లమంది ప్రజలు ఎన్నికలలో పాల్గొనేటట్టు చేసిందనీ, రెండవ ప్రపంచయుద్ధం తర్వాత చిక్కులోపాలలో అది ప్రపంచ కక్షలకి నైతికనాయకత్వం వహించిందనీ శ్రీ కెనెడీ ఆ ప్రసంగంలో ప్రస్తుతించారు

డాక్టర్ రాధాకృష్ణన్ జవాబు ఇస్తూ, అమెరికా భారతదేశాలమధ్య గాఢ సన్నిహిత సమబంధాలు వున్నవని అన్నారు. భారత స్వాతంత్ర్యం పోరాటకాలంలో అమెరికా చిత్రవ మద్దతు, ఆరోజులలోనే అధ్యక్షులు ప్రత్యేక ప్రతినిధులుగా శ్రీ ఫిలిప్స్, శ్రీ జాన్సన్ భారతదేశం వెళ్ళటం, దరిమిలాను లభించిన రాజకీయ స్వాతంత్ర్యాన్ని ఆర్థిక సాంకేతిక పురోగతితో పాటు కలిపి చేయవలసిన ప్రయత్నాలకు ఇస్తూవున్న మద్దతు చేస్తూవున్న సహాయం—వీటన్నిటినీ అయన ప్రస్తావించారు అటుపైన భారతదేశానికి చైనా నవాల్ వచ్చి పడ్డప్పుడు అమెరికా తక్షణం చెన్నైటనే చేసిన సహాయం మరువజాలనిదని అన్నారు.

శ్రీ రాధాకృష్ణన్ పాలియమ్స్ బర్గ్‌నుంచి హెలికాప్టర్‌లో వచ్చారు ఆ హెలికాప్టర్ సరాసరి వైట్ హౌస్ ఆవరణలో దక్షిణపు వైపున దిగింది ఇట్లా ఇతరదేశస్థులతో వచ్చే విమానం అక్కడదిగటం ఇదే మొదటిసారి మామూలుగా ఒక్క అధ్యక్షుడు కెనెడీ ప్రయాణించే హెలికాప్టర్ మాత్రమే అక్కడ దిగటం, అక్కడినుంచి బయలుదేరటం జరుగుతుంటుంది ఇతరదేశస్థులు సాధారణంగా వైట్ హౌస్ మైదానంలో ఎలిప్సీవద్దదిగి అక్కడినుంచి కారులో వైట్ హౌస్‌కు వెడతారు

శ్రీ రాధాకృష్ణన్ వచ్చిన హెలికాప్టర్ అట్లా ఆ ఆవరణలో దిగినప్పుడు వర్షం కురుస్తోంది అధ్యక్షుడు కెనెడీ గొడుగు వేసుకొని హెలికాప్టర్ ఆగిన చోటకు వెళ్ళి స్వాగతం చెప్పారు అక్కడే విదేశాంగమంత్రి రస్క్, సేనాపతివర్గం అధ్యక్షుడు జనరల్ మాక్స్‌వెల్ టేలర్ అయనకు పరిచయం చేశారు

పిమ్మట శ్రీ కెనెడీ తమ అతిథిని వైట్ హౌస్ ఉత్తర ప్రాంగణానికి తీసుకువెళ్ళారు అక్కడ సైనికదళాల గౌరవ వందనం గౌరవ సూచకగా శతఘ్నులు ప్రేల్చటం వగైరా స్వాగతలాంఛనాలు జరిగాయి అటు తర్వాతనే వారు ఉభయులు ప్రసంగించారు అనంతరం శ్రీ కెనెడీ తమ కారులో శ్రీ రాధాకృష్ణన్‌ను, వారికి విర్పాటుచేసిన విడిదికి (బ్లేర్‌హౌస్) తీసుకువెళ్ళారు

ఈ ప్రయాణం వాషింగ్టన్ వీధులలో ఉరేగింపుగా జరగవలసింది కాని వానవల్ల ఆ కార్యక్రమం తారుమారు అయింది

బ్లేర్‌హౌస్‌లో కొంతసేపు ఆగి కారులతరువాత శ్రీ రాధాకృష్ణన్‌కు వాషింగ్టన్‌నగరపు తాళంచెవి బహూకరించబడింది అటు తర్వాత శ్రీ కెనెడీ రాధాకృష్ణన్‌వద్ద సెలవుతీసుకొని వెస్ట్‌వింగ్‌కి వెళ్ళిపోయారు

శ్రీ కెనెడీ స్వాగతప్రసంగంలో డాక్టర్ రాధాకృష్ణన్ తోడికుదుగా, తత్వవేత్తగా ప్రసంగరంగంలో సమస్తమైన ప్రాతమ ప్రసంగించారు 'ఒక గొప్పదేశపు సుప్రసిద్ధ అధ్యక్షుడు' అని ఆయనను పేర్కొన్నారు

భారత్‌కు ఇస్తున్న అప్పులపై వడ్డీతగ్గింపుకు బాన్ నిర్ణయం

పారిస్‌లో జరుగుతున్న ఋణదాతల సమావేశంలో ప్రకటించే అవకాశం

న్యూఢిల్లీ, జూన్ 4:

భారత దేశానికి లభించవలసిన పరపతిమీద వడ్డీరేటు తగ్గించాలని పశ్చిమజర్మనీ నిశ్చయించుకున్నట్లు బాన్ నుంచి విశ్వసనీయంగా తెలుస్తోంది

ప్రస్తుతం పశ్చిమజర్మనీ తాను ఇచ్చిన ఋణాలపై 6½% వడ్డీ వసూలు చేస్తున్నది ఈ వడ్డీ సమారు 3%కు తగ్గవచ్చునని ఇప్పుడు అందుతున్న వార్తలు తెలుపుతున్నాయి

వాణిజ్యేతర ఋణాలపై వడ్డీ ఇంతకంటే కూడా తగ్గవచ్చు పశ్చిమ జర్మనీ ఆర్థిక వ్యవహారశాఖ ఈ కొత్తరేట్లు వివరాలను రూపొందిస్తోంది తమ తుది నిర్ణయాన్ని పారిస్‌లో జరుగనున్న ఋణదాతల సమావేశానికి తెలుపుతుంది

భారతదేశానికి పశ్చిమ జర్మనీ ఈ విధం ఇవ్వనున్న ఋణం తక్కువగా ఉంటుంది కాబట్టి ఈ విషయం అలా చిమ్మన్నారు

వడ్డీ రేటు తగ్గింపువల్ల భారతదేశం తిరిగి చెల్లించవలసిన మొత్తాలు తగ్గుతాయి అంతే కాక ఇప్పుడు చెల్లించే ఋణాలను తిరిగి పెట్టుబడిగా లభించేందుకు పశ్చిమ జర్మనీ చర్యలు తీసుకుంటుంది

ఇలాంటి ప్రతిపాదనే బ్రిటన్ కూడా చేసినట్లు తెలిసింది

ఋణదాతల సమావేశం

భారతదేశానికి ఏ ప్రమాణంలో సహాయం అందజెయ్యాలో పరిశీలించేందుకు భారత ఋణదాతల క్లబ్ సమావేశం నేడు పారిస్‌లో సమావేశ మవుతుంది

ఈ సహాయం అందాలనీ ఎంతకాలంలో ఇంకా తెలియలేదు కాని, శీఘ్రాత్య రాజ్యాలు ఇటీవల పాకిస్తాన్‌కు ఇవ్వజూపిన 45 కోట్ల డాలర్ల కంటే ఎక్కువగా నే ఉండగలదని భారతదేశం ఆశిస్తున్నట్లు తెలుస్తోంది.

రేపటి సమావేశం పారిస్‌లోని ప్రపంచ బ్యాంకు కార్యాలయంలో జరుగుతుంది

దీర్ఘకాలంలోని భారత రాయబారి శ్రీ బి. కె. నెహ్రూ జరుగుతున్న సమావేశ వివరాలు తెలుపుతూ ఇక్కడకు వచ్చారు.

ప్రపంచ ఆహార మహాసభ

రాష్ట్రపతి ప్రభృతుల సమక్షంలో ప్రారంభం

వాషింగ్టన్, జూన్ 4 అమెరికాఅధ్యక్షుడు శ్రీ కెనెడీ అమెరికా పర్యటన కామన్నున్న భారత రాష్ట్రపతి, డా రాధాకృష్ణన్, సమితి ఉన్నత కార్యదర్శి శ్రీ ఉథాంట్ సమక్షంలో నేడు ప్రపంచ ఆహార మహాసభ ప్రారంభమయ్యింది,

ఆహార, వ్యవసాయ సంస్థ ఈ సభను ఏర్పాటు చేసింది.

ప్రపంచంలోని లక్షలాది ఆకలి బాధితులకు ఆహారం సమకూర్చిపెట్టే మార్గాలను సభ అన్వేషిస్తుంది 100 రాజ్యాలకు చెందిన 1000 మంది ప్రతినిధులకు పైగా ఈ సభలో పాల్గొంటున్నారు సభ 15 రోజులు జరుగుతుంది

ఈసభ లక్ష్యాలు (1) ఆకలి బాధితులకు ఆహారం సమకూర్చిపెట్టే సమస్యలపై సరైన సమాచారాన్ని అందజేసుకోవటం (2) ప్రపంచ వ్యాప్తంగా ఈ సమస్యకు పరిష్కరించటానికి ముమ్మరం చేయబోయే ప్రయత్నాలకు దారిచూపించే ప్రయత్నం చేయటం.

లాహోర్‌లో షియా సున్నీ సంఘర్షణ

కాల్పులలో ఇద్దరి మృతి

కర్ఫ్యూ 141 సెక్షన్ అమలు

కొన్ని కీలకప్రాంతాలకు సేనల తరలింపు

లాహోరు జూన్ 4

రెండు ముస్లిం తెగలమధ్య సంఘర్షణ జరగటంతో నిన్న పోలీసులు జోక్యం కల్గించుకుని కాల్పులు జరిపారు ఒక పోలీసు మరణించాడని, 50 మంది గాయపడ్డారని తెలుస్తున్నది లాహోర్ పాతపట్టణంలో నేటిరాత్రి 24 గంటల కర్ఫ్యూను విధించారు 5 గుంపుకన్నా ఎక్కువమంది గుమిగూడరాదని ఆంక్ష విధించారు కొన్ని గడ్డుప్రాంతాలకు సేన తరలివెళ్ళింది

యుద్ధంలో మరణించిన మతప్రవక్త మహ్మద్ మన మనికోసం షియాలు శోకించే వివరిధినాడు ఈ సంఘర్షణలు జరిగాయి

షియాలు పాకిస్థాన్‌లోని ముస్లిం అల్పసంఖ్యాకులు, అత్యధిక సంఖ్యాకులైన సున్నీలకు, షియాలకు గతంలో అనేకసార్లు సంఘర్షణలు జరిగి వందలు మరణించారు నేడి పర్యవసాన లాహోరులో తప్ప అన్నిచోట్లా ప్రశాంతంగా జరిగింది

120 మంది హతం

కరాచీ, జూన్ 4: పశ్చిమ పాకిస్తాన్‌లో ఒక గ్రామంలో నిన్న ముస్లింలలో రెండు తెగల వారికి సంఘర్షణ జరిగి 120 మంది దాకా అందులో హతులైనట్లు పాకిస్తాన్ వార్తాసంస్థ తెలియజేస్తున్నది

వాషింగ్టన్, జూన్ 4 ప్రపంచ ఆహార మన్నన పరిష్కారానికి సత్వర చర్యలు తీసుకొనకపోతే 1980 నాటికి పూర్వమే కరువులు, కాటకాలు రావచ్చునని ఆహార వ్యవహార సంస్థ సర్వాధికారి డాక్టర్ బి ఆర్ సేన్ అన్నారు

ఆకలి రూపుమాపటమనేది కడుంగడు కష్టమైన కార్యమనీ, ఎన్నో ఆటంకాలు వున్నవనీ, కనుక అందుకు కొన్నితరాలు పట్టవచ్చునని ఆయన అన్నారు

మొహరం పండుగ

—చీబీఆలం ఊరేగింపు

హైదరాబాద్, జూన్ 4: నిన్న ఇక్కడి మొహరం పదవ రోజు వుత్సవాలలో ముస్లిములు, హిందువులు, తిదితిర మతస్థులు అయిదు లక్షల మందికిపైగా పాల్గొన్నారు

వివిధ ప్రాంతాలనుండి పంజాలను తీసుకొనివచ్చి పురాపాపూల్, ఛాదర్‌ఘాట్ వంతెనలవద్ద యూసీ నదిలో నిమజ్జనము చేశారు

నిన్న జరిగిన వేడుకలలోకల్లా ప్రధానమైంది చీబీఆలం ఊరేగింపు వేలాది ముస్లిములు వెంటరాగా మధ్యాహ్నం ఒంటి గంటకు నిమజ్జనమైంది ఊరేగింపు యాకుత్పురానుండి బయలుదేరారు ఇవన గొలుసులు 'చక్‌చక్'లు ఉపయోగించి భక్తులు గుండెలు బాదుకున్నారు చీబీఆలంను పురానిహవేలీలోకి తీసుకొని వెళ్ళారు అక్కడ నైజాం కుటుంబము ప్రత్యేకంగా ఏర్పాటు చేసిన 'ఛటీ'లు కిట్టారు మజ్లిస్‌కూడా జరిగింది

గవర్నర్ శ్రీమతి రాజకుమారి అమృత్ వారికుటుంబీకులు మ. సీరులు కార్యదర్శి భవనాలనుండి రెండుగంటలసేపు ఊరేగింపు వందల్ని చారు మేయరు మతి కుమారి దేవి, కమిషనర్ శ్రీధరరాజ్ డిప్యూటీ గవర్నరుకు స్వాగతము చెప్పారు కార్యదర్శి భవనాలవద్ద గవర్నరు తరఫు ఛటీ ఒకటి బయటపడింది అనేక బృందాలు గుండెలు బాదుకోవడాన్ని గవర్నరు కొంతసేపు చూచారు

చీబీఆలం యూసీనది దాటటానికి 6 గంటలు పట్టింది ఇన్నాంటి ఊరేగింపులు సికింద్రాబాద్‌లోకూడా జరిగాయి వాటిని పోలీసు సిబ్బంది పహారా కలిపారు.

అంటువ్యాధులు విస్తృతముగా వ్యాపించబందోబస్తు జరిగింది అంతా ప్రశాంతముగా సాగిపోయింది.

ప్రతి క్షణమూ విలువైనదే
దృఢ నిశ్చయముతో కృషి చేయి

స్కూల్ ఫైనల్ పరీక్షా ఫలితాలు

హైదరాబాదు జూన్ 4: ఆంధ్ర-వెంకటేశ్వర విశ్వవిద్యాలయప్రాంతాలకు చెందిన స్కూల్ ఫైనల్ పరీక్షాఫలితాలను ప్రభుత్వ విద్యాశాఖ 6-వ తేదీన విడుదల చేస్తున్నది 7-వ తేదీగల ఆంధ్ర పత్రికలో ప్రచురణకాగలవు.

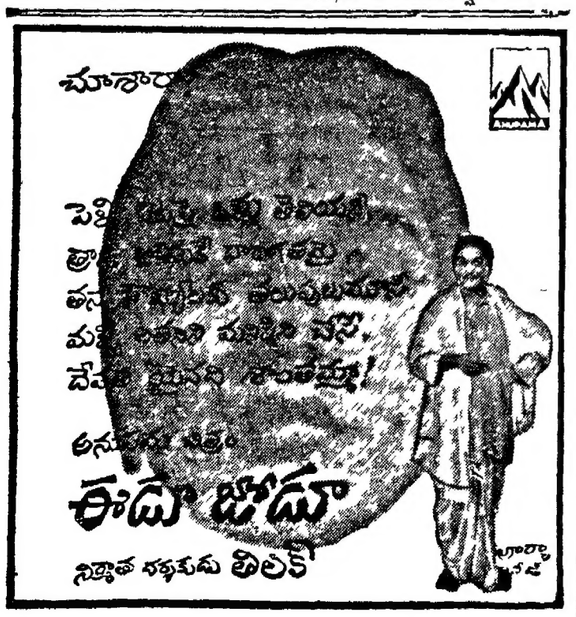

సిగరెట్ కాల్చే మీకు
మా ధన్యవాదాలు

నాణ్యత గలదని స్వదేశీ వస్తువనే అభిమానంతోనూ మీరు మా సిగరెట్ కాల్చడం ప్రారంభించారు ఎంత ఒత్తిడి కలిగినా ఎందరు నిరుత్సాహపరచినా గర్వంతోనూ స్థిర నిశ్చయంతోనూ మా సిగరెట్టునే సదా వాడుతూ వచ్చారు

కృత్రిమ ప్రచారానికి మీరు వశులు కాలేదు మన దేశంలోనే తయారయి విదేశాలవని అపోహ కలిగించే సిగరెట్లు అరిడు పొచ్చు అయినంత మాత్రాన శ్రేష్ఠమైనవి కానక్కర్లేదని మీరు గ్రహించారు అంతే కాదు మన దేశంలోనే నాణ్యమైన సిగరెట్లు ఉత్పత్తి చేయడానికి గల సాధన సంపత్తి— మనుషులు ధనం వస్తు సామగ్రులు మనకు వున్నవని తెలుసుకోగలిగారు ఈ స్వదేశీ సిగరెట్ల మూలంగా మనకు ఎంతో ముఖ్యమైన విదేశ మారకం పొదుపు అవుతుందని కూడా మీరు గ్రహించారు

ఆదర్శప్రాయులైన మీ మీదా నానాటికీ మిమ్ము అనుసరించేవారి మీదా శైశవావస్థలో వున్న స్వదేశీ సిగరెట్ పరిశ్రమ భవిష్యత్తు ఆధారపడుతుంది

మీకు మరింత బాగా సేవ చేసి స్వదేశీ పరిశ్రమాభివృద్ధికి తోడ్పడేటందుకు మేము బద్ధకంకణులమై వున్నాము

Panama 20 CIGARETTES

గోల్డెన్ టుబాకో కంపెనీ ప్రయివేట్ లి. బొంబాయి-56

భారత దేశమందు ఇట్టి పరిశ్రమల్లో గొప్ప జాతీయ సంస్థ

GT 61 TEL

Greens Advtg.

Wanted experienced agents to secure orders for our Calendars 1964 Magnificent designs about 126 Attractive commission. Apply in English
THE GRAPHIC ARTS,
P B No 127 SIVAKASI

కావలెను

అనుభవముగల ట్రెడిల్ మనుష్యులు, కంపోజిటర్లు కావలెను. వేరుగా సంప్రదించండి
అజంత ప్రింటింగు హౌస్,
17, గిడ్డంగి వీధి, మద్రాసు-1

ఎస్. బి. వి. డి. సభా హయ్యర్ సెకండరీ పాఠశాల, పుల్లంపేట,
(కడప జిల్లా)

మా పాఠశాలకు మచారు రు 45 500 విలువకలిగిన భవనములు నిర్మించుటకుగాను "సీల్డు టెండర్లు" ఇందు బాలముగా పిలువబడుచున్నవి. టెండరు ఫారము ఒకటికి ఒక రూపాయవంతున చెల్లించి మా ఆఫీసునుండి పొందవచ్చును. టెండరు ముగింపు తేదీ 20-6-1963

(సం) బి. వి. సుబ్బయ్య
కరస్పాండెంటు

కావలెను

ఎస్ వి హయ్యర్ సెకండరీ స్కూలు, గిద్దలూరు, కర్నూలు జిల్లా

తేది 17-6-63 నుండి గవర్నమెంటు జీతము స్కేలు, డి ఏ లతో ఈ క్రింది ఉద్యోగములకు అర్హులైనవారు కావలెను

1. ఎం ఎస్సి, బి ఇడి. (ఫిజికల్ సైన్సు) లేక బి ఎస్సి, బి ఇడి.-సెకండ్ గ్రేడు సర్టిఫికేటు (టెయిన్డ్—1 ఖాళీ
2 ఎం ఎస్సి, బి ఇడి. (నేచురల్ సైన్సు) లేక బి. ఎస్సి, బి. ఇడి.-సెకండ్ సర్టిఫికేటు (టెయిన్డ్—1 ఖాళీ
3. పోస్టుగ్రాడ్యుయేట్ తెలుగు పండిట్ ఎం ఎ. బి. ఇడి, లేక విద్వాన్-సెకండ్ సర్టిఫికేట్ (టెయిన్డ్ (గ్రేడ్-1)—1 ఖాళీ
4. తెలుగుపండిట్ (గ్రేడ్-II) 2 ఖాళీలు
5 ఫిజికల్ డైరెక్టర్—1 ఖాళీ
6 ఫిజికల్ ఎడ్యుకేషన్ టీచర్ హయ్యర్ (గ్రేడ్—1 ఖాళీ

తేది 10-6-63 లోగా కరస్పాండెంటు వారికి దరఖాస్తులు పంపి, ఒక కాపీ కర్నూలు డిస్ట్రిక్టు ఎడ్యుకేషనల్ ఆఫీసరువారికి కూడా పంపవలెను. టైపింగ్ కానివారుకూడా దరఖాస్తు చేయవచ్చును

హెడ్ మాస్టర్-ఇన్-ఛార్జి

రంగరాయ మెడికల్ కాలేజి
(కాకినాడ, మెడికల్-ఎడ్యుకేషన్ డైరెక్టరు (రిజిస్ట్రారు) వారిచే ప్రతిపాదింపబడిన సంస్థ)
(ఆంధ్ర యూనివర్సిటీకి అనుబంధము చేయబడినది)

1963-64 విద్యాసంవత్సరానికి రంగరాయ మెడికల్ కాలేజియందలి ఇంటర్ గ్రేడ్ ఎం బి బి ఎస్ కోర్సు, మొదటి మరియు రెండవ కోర్సులో ప్రవేశించుటకై దరఖాస్తులు కోరబడుచున్నవి దరఖాస్తుదారులు ఆంధ్ర యూనివర్సిటీ పి యు సి పరీక్షను ఫిజిక్స్ కెమిస్ట్రీ సబ్జెక్టులతోగాని లేక బయాలజికల్ సబ్జెక్టులతోగాని లేక బయాలజికల్ సబ్జెక్టులతో ఆంధ్రప్రదేశ్ హయ్యర్ సెకండరీ సర్టిఫికేటు పరీక్షగాని, లేక దానికి సమానమైనదిగా ఆంధ్ర యూనివర్సిటీచే గుర్తింపబడిన మరే పరీక్షగాని వెయ్యి యుండవలెను. ఈ పరీక్షలో అన్ని సబ్జెక్టులలో కలిపి 45% కంటే తక్కువ మార్కులు రాని అభ్యర్థులు మాత్రమే దరఖాస్తు చేయవలెను పరీక్షల ఫారములో పూర్తిచేసిన దరఖాస్తు ఫారములు ఈ క్రింది పంతకమువారునికి 20-6-63 తేదీనగాని అంతకు ముందుగాని చేరునట్లు పంపవలెను రు 2-50 నమైనలు ఎం ఒ ద్వారా పంపుచూ అభ్యర్థి పూర్తి పేరు, అడ్రసు మరియూ కులమును స్పష్టముగా వ్రాసి పంపవలెనుడల ప్రిన్సిపాల్ దరఖాస్తు ఫారము పంపబడును

వి రామచంద్రరావ్,
ప్రిన్సిపాల్,
రంగరాయ మెడికల్ కాలేజి, కాకినాడ

తిరుమల-తిరుపతి దేవస్థానములు,
తిరుపతి

ట్రాన్సుపోర్టు శాఖ
టెండరు నోటీసు

ఫసలి 1373 నకు అనగా 1-7-1963 నుండి 30-6-1964 తేదీవరకు కావలసిన ఈ క్రింద వివరించిన వాటిని వన్నలయి చేయుటకు 21-6-1963 తేది మ॥ 3 గంటకుగాని అందుకు మందుగాగాని దూస్లికేటు కోటేషనులేవిన టెండర్లు సై ఆఫీసునకు చేరునట్లు పంపగోరబడుచున్నవి (1) బ్రేక్ శైనింగులు (ఫ్రెరోడ్ ఎం ఆర్ నమూనా లేక రోబస్టోస్) (2) బ్యాటరీలు (3) కాటన్ వస్త్ర (4) బ్లూబికేంట్లు (5) స్క్రేర్లు, బ్యూబులు (6) పెయింట్లు (7) రీ రేడింగ్ ఆన్ స్పెర్స్, (8) మోటారు విడిభాగములు అనగా లేలాండ్ కామెట్ 90, టాటా మెర్సిడీస్‌బెంజ్, ఫోర్డు, బెడ్‌ఫోర్డు ఒల్ బెడ్ బెడ్‌ఫోర్డు జి4, ఫోర్డ్ తేజడబ్ల్యు తాడ్లు తేజడబ్ల్యు, ఇంటర్నేషనల్ తేబి5 టి ఎల్ 160, పెర్కిన్సు, మ్యాడిబేకర్, విల్లీస్ జీప్, స్టిమల్ స్టేషన్‌వాగన్, ఫోర్డు స్టేషన్ వాగన్, హాడ్సన్, ఫియట్, అంబాసిడర్, ట్రాక్టర్, ఆక్సివరీస్, మరియు హార్డ్వేర్ సామాగ్రి, వర్క్‌షాపు మిషీనరి, టెండరు వివరములు, షరతులు కావలసినవారు, (ట్రాన్సు) పోర్టు ఇంజనీరు, టి టి దేవస్థానములు, తిరుపతి వారికి వ్రాసిపొందవచ్చును టెండర్లు సైన "విడిభాగముల సప్లయి టెండర్లు" అని వ్రాసి పంపవలెను తేది 21-6-63 సాయి 4 గంటలకు టెండర్లు తెరువబడును

(సం) సీ. అన్నారావు,
ఎగ్జిక్యూటివ్ ఆఫీసరు

సువర్ణనియంత్రణ విధానం విఫలం

ప్రభుత్వ లక్ష్యాలు ఒనగూడని స్థితి: ఆర్థికశాఖకు పరిస్థితి నివేదన

బొంబాయి, జూన్ 2.

సువర్ణ నియంత్రణలోని ప్రధాన లక్ష్యాలను సాధించే విషయంలో అది విఫలమైనట్లు కనిపించటం, భారతప్రభుత్వంలోని అత్యున్నత వర్గాలవారికి ఆందోళన కలిగిస్తున్నదని తెలియవచ్చింది వారి ఆందోళననుగురించి ఆర్థికశాఖకు యిటీవల తెలియబరచగా, సువర్ణ నియంత్రణను జయప్రదం చేయటం ఎట్లాగా? అని వారు తీవ్రంగా ఆలోచిస్తున్నారు.

సువర్ణ నియంత్రణను ప్రవేశపెట్టినప్పుడు, అది జయప్రదం అవుతుందని ప్రభుత్వం పూర్తిగా విశ్వసించి ఉండలేదు అతరువాత పరిణామాలు అప్పట్లో వారికిగల నమ్మకాలకంటె భయాలనే ధృవపరచాయి.

కంట్రోలువల్ల బంగారం ధరలు ఎక్కువగా గాని లేక శాశ్వతంగాగాని డిపోటాటికి యింత వరకు ఎలాంటి ప్రోత్సాహంగూడా లభించలేదు బంగారాన్ని దాచిపెట్టుకున్నవారిలో కొద్దిమంది మాత్రమే ఆ నిధులను ప్రకటించారు. దొంగవ్యాపారం విలిచిపోయిందనటానికి లభించిన సాక్ష్యాధారాలు యింకా అసమగ్రంగానే ఉన్నాయి 14 వన్నె బంగారం వగైరా యాభారీ పెద్దపెద్ద పట్టాలు కొద్ది నాటిల్లోనే పరిమితమై ఉండి నిరుద్యోగులైన వర్తకులకు కల్గించదలచిన సత్వర పునరావాస పథకాలూ యింకా మచూరం లోనే ఉన్నాయి.

కష్టమ్సు ఇద్యోగుల వద్దగల ప్రత్యక్ష సాక్ష్యాన్నిబట్టి విదేశాల్లోని స్వేచ్ఛా విపణుల్లో రూపాయి విలువను బట్టి బంగారు దొంగవ్యాపారం బాగా పెరిగిపోయినట్టు కనిపించింది. దొంగబంగారాన్ని బజారులో బాహాటంగా అమ్మటానికి పిల్లేకుండా చేయటంవల్ల మనగ్గల నియంత్రణ, యీ దొంక వ్యాపారమార్గాన్ని బంధించివేసింది అది లగాయతు దొంగ వ్యాపారులు, బంగారపు నిధులకి వేలే యితర మార్గాలగుండా ప్రవేశించటం ఆశ్చర్యకరమైన విషయం ఇది ఏమైనప్పటికి బంగారాలకోసం గిరాకీని అరికట్టకుండా ఉన్నంతవరకు బంగారపుధర తగ్గదనే విషయాన్ని గుర్తించటం జరిగింది. సైగా బంగారానికిగల గిరాకీని తగ్గించకుండా దొంక వ్యాపారాన్ని అణచివేసినట్లు ధరలపై పత్రికి మరింత అధికంగా ఉంటుంది. ఈ విషయాన్ని రిజర్వుబ్యాంకు గూడా గుర్తించింది. దేశంలో యిదివరకేఉన్న బంగారం (కడ్డీలు, ఆభరణాలు రెండూ) నిరాటంకంగా మార్కెట్‌లోకి వచ్చేటట్లయితే ఈ పత్రికి తగ్గుతుంది. అయితే సువర్ణ నియంత్రణ ఉత్తరువులకింద ఆ బంగారం అట్లా వచ్చేందుకు పొసగకూడదు

బంగారాన్ని దాచిపెట్టుకున్నవారిలో కొద్దిమందిమాత్రమేతమబులియన్(బంగారుముద్ద) నిలవలను ప్రకటించారని అట్లా ప్రకటించిన కొద్దిమంది తమవద్దవున్న మొత్తంలోగా రంలో కొంతభాగాన్నిమాత్రం ప్రకటించారని అందరూ అనుకుంటున్నదే ముత్తబంగారాన్ని దాచిపెట్టుకునేవారు తమ ఒక్కరికేకాకుండా ఒకటి రెండుతరాలవరకు తమవంతజాతానికి దాచిపెట్టి ఉంచుతారు వారికి యింకో విశ్వాసం గూడా ఉండి ఉంటుంది బంగారం తరతరాలవరకు నిలిచి ఉండేదనీ, సువర్ణ నియంత్రణ ఆ విధంగా ఉండక పోవచ్చునని వారివాదం కాబట్టి. దమ్మిడీ ఖర్చులేకుండా దాచిన దాచిపెట్టుకోవచ్చు (ప్రజలు బంగారాన్ని దాచిపెట్టుకుండా మాడటానికిపోటీసులను నియోగించటం సాధ్యమైనవని. ఇంతకుముందుకనీసం కొద్ది మొత్తాల్లోనైనా మార్కెట్‌లోకి వస్తూ ఉండే బంగారం యిప్పుడు బొత్తిగా అవుపూపట్టి పోయింది ప్రజలు తమ ఆభరణాలనుకూడా బహిరంగంగా దుకాణదారులకు చూపించటం లేదు తమవద్దఉన్న 22 వన్నె బంగారాన్ని అట్లా నిలిపి ఉంచుకోవటమే వారి అభిమతం

దీనిఫలితంగా తమవద్ద ఉన్న బంగారాన్ని వగలను తాము కోరినరూపంలో మార్చి చేయించుకోటానికి వర్తకారులను యిల్లకు పిలిపించే పద్ధతి యిప్పుడు బాగా పెరిగిపోయింది దీ వల్ల నిజాయితీగా తమ వృత్తిని కొనసాగించదలచే వర్తకారులు దెబ్బతిన్నారు అనిపితిపరులు బాగు పడుతున్నారు

సువర్ణ నియంత్రణవల్ల జీవనోపాధి కోల్పోయిన వర్తకారులకు పునరావాస పథకాలు కల్పించవలసిన బాధ్యత మన్నాగా రాష్ట్రాల నెత్తివుడ్డది వాటి రాష్ట్రాలు, సమస్యను కేంద్రం తెచ్చిపెట్టిన కొత్త "తలనొప్పిగా" భావిస్తున్నాయి. ఇదిలేకుండానే అని కావలసినన్ని వ్యవహారాలతో సతమతమవుతున్నాయి.

వర్తకారులు యిటీవల ప్రధానమంత్రి గృహం ముందుచేసిన తమ్ము జరిపిన ప్రదర్శనలు ఆయన సమస్యమీద గట్టి ముద్రవేసినట్లు కనిపిస్తుంది.

మగలు తదితర వస్తువులు తయారుచేసే వారికిమ్మే బంగారాన్ని తొమ్మిది వన్నెకు తగ్గించాలని అర్థికమంత్రి శ్రీ మొరార్జీ దేశాయ్ మాటిమాటికి ఉన్నారు అలాంటప్పుడు నిరర్థపరిమితులకింద బహుమతులిచ్చి అధికార పూర్వకమైన వర్తకసంఘాలతో దీనికి అంకురార్పణ చేయవచ్చు. కాని ఉన్నతవర్గాల వారు దీనికి సమ్ముఖంగా లేనట్లు తెలుస్తున్నది.

మార్కెట్‌ధరలు

హైదరాబాదు

హైదరాబాదు, జూన్ 4

(కిలోగ్రాము సీతయ్యగుప్త, ఉస్మాన్ కంటే హైదరాబాదు

వరంగల్ మార్కెట్	
1 వన్నబియ్యం	75/80
2 దొడ్డుబియ్యం	63/75
3 అమ్కుర్తుబియ్యం	49/53
4. సంబరు 19 బియ్యం	52/55
11 తెల్ల జొన్నలు	52/56
12 దాస్తి జొన్నలు	42/47 00
13 పచ్చ జొన్నలు	28/36 00
14. మక్కలు	34 50/36
15 కందులు	148/150
16. ఎర్ర కందులు	63 50/68 50
17 పెసలు	52/62
18 మినుములు	45/48
19 ఉలవలు	66/73
20 శనగలు	34 00
21 ఉలవలు	46/47
22 బెల్లము	30 50/31 00
23 మిరప	86/95
24 వింతవండు	260/285
25 ఉల్లిగడ్డ	52/75
26 గోధుమలు	14/19 25
29 కుసుమలు	54/65
30 నువ్వులు	46/48 50
31 ఇలాతి పలుకు చిన్నవి	90/110
32 ఇలాతి పప్పు పెద్దది	75/79
33 ఆముదాలు	109/110
34 పత్తి గింజలు	55 00
35 నూనె	35 50/38 50
36 పెద్ద కందిపప్పు	17 75
37 చిన్న కందిపప్పు	85/88
38 పెసరపప్పు	75/82
39 శనగ పప్పు	96/102
40 పిర శనగ పప్పు	65/68
41 మినపప్పు	54/55 50
42 బంక పప్పు	64/70
43 ధనియాలు	46/47
44. ఇలాతికాయలు	72/75
	66 50

వెండి మార్కెట్

హైదరాబాదు, జూన్ 4: సముద్రాలు ధాన్యములుగారి కల్లదుక్కు వెండి బంగారం వర్తకులు, సిద్ధిగూడాండ్ బజార్, హైదరాబాదు, ఫోన్ నంబరు 43080

1 వెండి 1 కిలోగ్రాము రు.	223 00
2 , 10 గ్రాములు రు	2 28

మద్రాస్ మార్కెట్

వెండి ధరలు

మద్రాసు, జూన్ 4

వెండి 1 కిలోగ్రాం రు	230 00
వెండి (విల్లధరలు) 10 గ్రా రు	2 35

పేరుశెనగ నూనె

మద్రాసు గిడ్డంగివద్ద విల్లరగా (100 కిలోగ్రాములు) రెడి రు 173/174

ఆముదం

(100 కిలోగ్రాం)

తిరువణ్ణామలై రు	147 00

పేరుశనగకాయలు

(మేలురకం సంట 80 కిలోగ్రాం)

బోల్డు	73—00
సుపీరియర్	76—00
ఎంగాలపు సంట	71—50

కొబ్బరినూనె

(16 5 కిలోగ్రాం)

క్వీన్ యం. యస్ రు	48—50
ఆర్‌వో రు	47—50
రాజ రు	47—50

న్యూయార్క్ ప్రత్తిమార్కెట్

న్యూయార్కు, జూన్ 3 అక్టోబరు వాయిదాధరలు నేడు ఇలా వున్నవి:

ప్రారంభం ధర	32 35
ముగింపు ధర	32 48

భారతప్రభుత్వం నిర్బంధంలో వుంచిన చైనా పౌరులను హీనంగా చూస్తున్నారని పెకింగ్ రేడియో ఆరోపించింది కాని రాజస్థాన్‌లోని దియోలీ శిబిరంలో వున్న చైనీయులు ఉమ్మడి పాకశాలనుంచి ఎన్నడికి కావలసిన వంటకాలను వారు తీసుకొనడం చూపుతున్న ఈ ఫోటోనుబట్టి ఈ ఆరోపణ ఎంత అసత్యమో వ్యక్తమౌతున్నది

భద్రాచలం జట్టుకు ట్రాఫీ

మాదిరెడ్డి సుబ్బారావ్ మెమోరియల్ బాడ్మింటన్ టూర్నమెంట్

భద్రాచలం, జూన్ 3 ఇక్కడ జరిపిన మాదిరెడ్డి సుబ్బారావు మెమోరియల్ బాడ్మింటన్ టూర్నమెంటులో భద్రాచలం స్పోర్ట్సు జట్టు 29-23, 29-22, 29-10 స్కోరుతో పశ్చిమగోదావరిజిల్లా మాధవరం (ఫ్రెండ్స్ యూనియన్ జట్టును ఓడించి ట్రఫీ గెల్చుకున్నది

భద్రాచలం జట్టు: డి వి రెడ్డి, కె మురళి, మాకరాజు, పి. పాటి, జి సత్యనారాయణ

డబుల్స్‌లో డి. వి రెడ్డి, మాకరాజు (కొత్త సూపర్), హనుమంతరావు, వారాసుబరావు (మాధవరం) జంటను 23-29, 29-24, 29-24 స్కోరుతో ఓడించారు

డి వి రెడ్డి ఉత్తమ ఆటగాడుగా నిర్ణయింపబడ్డారు

శ్రీ శేషయ్య అధ్యక్షతన నిర్వహించిన సభలో విజేతలకు, శ్రీమతి శేషరావు కప్పులు బహూకరించారు (స్వ వి)

జపాన్‌కు ప్రథమ స్వర్ణ పతకం

ఆసియా సైకిల్ పోటీలు

క్వాలాలంపూర్, జూన్ 3 ఈ ఉదయం యిక్కడ జరిగిన ఆసియా సైక్లింగ్ ఛాంపియన్‌షిప్ పోటీలో జపాన్ సుమారు ఎనిమిది కిలోమీటర్ల దూరాన్ని 39 నిముషాల 18 5 సెకండ్లలో ముగించి తొలిబంగారు పతకాన్ని గెల్చుకున్నది 40 నిముషాల 22 8 సెకండ్లలో ఇరాన్‌జట్టు ద్వితీయ బహుమతి సాధించింది

మాంచెస్టర్ టెన్నిస్ పోటీలో కిమ్‌జిత్ లాల్ విజయం

మాంచెస్టర్, జూన్ 4: నిన్న ఇక్కడ జరిగిన ఉత్తరాది జాన్ టెన్నిస్ టోర్నమెంట్ పురుషుల సింగిల్సులో భారత ఆటగాడు ప్రేమ్‌జిత్ లాల్ మొదటి పరువు పోటీని మహాయాసంగా గెల్చుకున్నారు లాల్ జి కె బిల్బెట్ అనే చెకోస్లోవేకియా ఆటగాణ్ణి 6-3, 6-1 గేములతో ఓడించారు

దిగువ పడినవారు టూర్నమెంట్ కార్యదర్శి శ్రీ పి. లక్ష్మణ్ వందనసమర్పణ చేశారు (స్వ వి)

రాజంపేట టెన్నిస్ టోర్నమెంట్

గోపాలకృష్ణ, హఫీజ్‌ల గెలుపు

రాజంపేట, జూన్ 3 తు 26 నుంచి 31 వరకు యిక్కడ జరిగిన టెన్నిస్ టోర్నమెంటులో ఎం ఎ గోపాలకృష్ణ హఫీజ్‌లు, నాగిరెడ్డి మబహూబ్ పి హెచ్ లను ఓడించారు

సింగిల్స్ పోటీలో జి దర్శియు కోశీ, హఫీజ్ పై విజయం సాధించారు నటార్, పి వెంకటరెడ్డి, మద్దులేటి రెడ్డిగార్లకు కన్‌సోలేషన్ బహుమతులు లభించాయి

హజూర్ శిరస్తదారు శ్రీ యం మబ్బు రామయ్య వెండికప్పులు బహూకరించారు ప్రత్యేకబహుమతిని, హఫీజ్ కు కౌన్‌టెన్ పెన్ లభించింది

బహుమతి ప్రదానోత్సవానికి జిల్లాకలెక్టర్ శ్రీ ఎం వి. గోపాలకృష్ణ అధ్యక్షత వహించగా సహకారశాఖ అధ్యక్షుడు డా ఫిరోజ్ బేగం, నిజేనిలకు బహుమతులు పంచిపెట్టారు

శ్రీ జి శ్రీరాములు నాయుడు కమిటీ వివిధ

ఆహారమండలంస్థానే కొత్త ఏర్పాటు: ఒరిస్సా సూచన

ప్రధానితో మంతనాలకు ముఖ్యమంత్రి శ్రీ పట్నాయక్ ఢిల్లీ ప్రయాణం

భువనేశ్వర్, జూన్ 3 ఒరిస్సాను, పశ్చిమ బెంగాల్‌తో జతపరచి ఏర్పాటు చేసిన ఆహారమండలం స్థానే తామే మిగులు ధాన్యం నేకరించి బెంగాల్‌కు పంపే ఏర్పాటుజరగాలని రాష్ట్ర విభుత్వం భావిస్తోందని అభిజ్ఞవర్గాలద్వారా తెలుస్తున్నది

రాష్ట్రీ ఆహారవిధానానికి సంబంధించి తీసుకొనదగు దీర్ఘకాలికచర్యలను పరిశీలించవలసిందని కోరుతూ ముఖ్యమంత్రి శ్రీ బిజూ నంద పట్నాయక్, ప్రతిపక్ష నాయకుడు శ్రీ యస్ ఎన్ సింగ్‌దేవ్, ప్రజాసోషలిస్టు నాయకుడు శ్రీ ప్రసన్నకుమార్ దాస్ కమ్యూనిస్టు నాయకుడు శ్రీ గంగాధర్ సైక్లేగారులకు ప్రధాన ఒక లేఖను పురస్కరించుకుని మంత్రి వర్గానికి సన్నిహితులైనవారు, ఈ వ్యాఖ్యానం చేశారు

రాష్ట్రీ ఆహారవిధానాన్నిగూర్చి ప్రధాని శ్రీ నెహ్రూతో చర్చించడానికి శ్రీ పట్నాయక్ ఈ 5 న లేదిన న్యూఢిల్లీకి బయలుదేరి వెడుతున్నారు

1959 లో ఒరిస్సా పరవరాలశాఖ అభిప్రాయానికి విరుద్ధంగా ఆహార మండలం ఏర్పాటైందనీ, మిశ్రమ మంత్రివర్గం ముఖ్యమంత్రికంటే ఇప్పటి ముఖ్యమంత్రి బలవంతులు కాబట్టి మార్పులేగలరనీ మంత్రివర్గానికి సన్నిహితులైనవారు భావిస్తున్నారు

ప్రస్తుతం రాష్ట్రంలో ఏర్పడిన ఆహార పరిస్థితి దృష్ట్యా ఒరిస్సా ప్రభుత్వం ధాన్యం, బియ్యం ఎగుమతులను పూర్తిగా నిలిపివేసిందంటూ వచ్చినవార్త ధృవపడలేదు ఇంత వరకూ అలాంటి ప్రకటన వెలువడలేదు

శ్రీ పట్నాయక్ పశ్చిమ బెంగాల్ ముఖ్యమంత్రితో గా, ప్రధానమంత్రితోనూ మంతనాలు జరిపితేగాని అలాంటిచర్య తీసుకునేటి లేదని అధికారులు అంటున్నారు వాగ్దాన కొరతవంటి చిక్కులుకూలంగానే ప్రస్తుతం ఎగుమతులు తగి పోయి ఉండవచ్చునని కూడా వీరు తెల్పుతున్నారు

ఎగుమతులు తగి నందువల్ల నైతేనేమి, ధాన్యసేకరణను 1% కు తగ్గించిందువల్ల నైతేనేమి ఇప్పుడు మార్కెట్‌లో ధరలు తగ్గాయి (స్వ వి)

ఆకాశవాణి

[తెలుగులో వార్తలు: ఉ॥ 7; మ॥ 1.50; సా॥ 7;
ఆంగ్లంలో వార్తలు: ఉ॥ 8; మ॥ 1.30 సా॥ 6 రా॥ 9]

గురువారం, జూన్ 6

హైదరాబాద్ (ఎ)

(405 4 మీటర్లు)

ఉ॥ 6-30 సుప్రభాత్ కార్యక్రమ వివరణ 6-45 భక్తిరంజని (విజయవాడనుండి రిలే) 6-55 సూక్తి ముక్తావళి 7-15 వచ్చాంతం 7-20 హిందూస్థానీ సంగీత శిక్షణ 7-30 ఎ ఎ సిద్ధిక్ గీతావళి 7-45 లాల్‌గుడి జి జయరామన్, శ్రీమతి పద్మి లిన్ యుగళం 8-15 విజయవాడ వలె 9-00 ప్రసార సమాప్తి

మ॥ 12-30 కార్మికుల కార్యక్రమం ప్రసంగం 1-00 స్త్రీలకు, కార్యం 1-30 లలితసంగీత 1-40 హిం వా 2-00 బి వలె 2-10 ఉ వా 2-20 బి వలె 2-30 ప్రసార సమాప్తి

సా॥ 6-00 స్థానిక ప్రకటనలు కార్యక్రమ వివరణ 6-05 ప్రా వా 6-20 బహుముఖ్ ఉర్దూలో కరణ కార్యక్రమం 7-15 మరాటీ శ్రోతలకు 7-30 బి వలె 7-45 రాగం, తానం, పల్లవి (మద్రాస్‌నుండి రిలే) 8-30 (ఢిల్లీనుండి రిలే) 8-40 విరామ సంగీతం 8-45 యశోదాబాయ్ అయారీ 8-55 నేటి ముఖ్యాంశాలు 9-15 ఉ వా 9-30 అఖిలభారతయువకకార్యక్రమం 10-0 యశోదాబాయ్: కరూల్ 10 35 వాతావరణమూచన, జవగణమన, ప్రసార సమాప్తి

హైదరాబాద్ (బి)

89 42 మీటర్లు)

ఉ॥ 6-30 బి వలె 7-45 ప్రసార సమాప్తి

(49 02 మీటర్లు)

8-00 ఎ వలె 9-00 ప్రసారసమాప్తి

(42 02 మీటర్లు)

మ॥ 12-30 ఎ వలె 1-00 పి చెల్లప్ప 1-30 ఎ వలె 2-00 వాతావరణ సూచన పి చెల్లప్ప 2-30 ప్రసార సమాప్తి

(60 12 మీటర్లు)

సా॥ 6-00 ఎ వలె 6-20 గ్రామస్థుల కార్యక్రమం 7-15 గ్రామస్థుల కార్యక్రమం 7-30 ప్రణాళిక అత్యవసర పరిస్థితి ప్రసంగం 7-40 విరామ సంగీతం 7-45 ఎ వలె 9-15 భారతదేశం చైనాభూతం 9-30 ఎ వలె 10-35 ప్రసార సమాప్తి వాతావరణ సూచన, జవగణమన

విజయవాడ

(357 1 మీటర్లు)

ఉ॥ 6-30 సుభోదయం 6-35 ప్రసార విశేషాలు 6-45 భక్తిరంజని కాకి కృష్ణాచార్య బదరీ నారాయణ సుప్రభాతం వోలేటి వెంకటేశ్వర్లు 6-55 సూక్తి ముక్తావళి 7-15 నేటి విశేషం 7-20 చతురంగం కదంబ కార్యక్రమం 7-30 పాకాల సావిత్రిదేవి 8-15 దేశభక్తి గేయాలు 8-30 పాలేటి పి రాజగోపాల్ వేణువు 9-00 ప్రసార సమాప్తి

మ॥ 12-30 కార్మికుల కార్యక్రమం (హైదరాబాద్‌నుండి రిలే) 1-00 పాకాల సావిత్రిదేవి 1-30 భారతదేశం చైనా భూతం రూపకం 1-40 హిం వా 2-00 వాతావరణ సూచన, ప్రసారసమాప్తి

సా॥ 6-00 స్థానిక ప్రకటనలు 6-05 సాం వా 6-20 గ్రామస్థుల కార్యక్రమం 7-15 గ్రామస్థుల కార్యక్రమం 7-30 ప్రసంగం (హైదరాబాద్‌నుండి రిలే) 7-45 రాగం, తానం, పల్లవి (మద్రాస్‌నుండి రిలే) 8-30 దేవీయా వార్తలు (ఢిల్లీనుండి రిలే) 8-40 లలిత సంగీతం 8-55 నేటి ముఖ్యాంశములు 9-15 భారతదేశం-చైనా భూతము 9-30 అఖిలభారత రూపక కార్యక్రమం 10-00 సంగీత రూపకములుండి పాటలు 10-15 నవరసవ కె ఎస్ సౌందర్యవలి కృతులు 10-35 వాతావరణ సూచన జవగణమన ప్రసార సమాప్తి

మద్రాస్ (ఎ)

(416 7 మీటర్లు)

ఉ॥ 6-45 మంగళగానం 6-50 తుది స్పీడలగోల్ 7-00 ఆరుగో వాక్కు మత గ్రంథపఠనం 7-05 వాద్య సంగీతం 7-10 నేటి కార్యక్రమ వివరణ 7-15 త వా 7-30 శెయిది తురిప్పిగల్ 7-35 పి నరోజ ఏ లలిత 8-00 మధురగీతం 8-15 ప్రసార సమాప్తి

మ॥ 1-00 మహిళామండలి స్త్రీల కార్యక్రమము 1-30 గ్రామంజరి 1-40 హిం వా 1-50 వాతావరణ సూచన గీతమంజరి 2-00 త వా 2-10 ప్రసార సమాప్తి

సా॥ 5-30 ఎస్ కె. దొరైస్వామిపిళ్ళై వాద్యం 6-05 ప్రాంతీయ శెయిదిగల్ 6-20 గ్రామస్థులకు (తమిళము) 7-00 శెయిదివిళక్కం 7-15 త వా 7-30 నావోలిమ్రం 7-45 పాడి పడుకోం 7-50 కాప్పుకట్టి పఠనం 8-10 గీత మంజరి 8-30 రేడియో వార్తాచిత్రం 8-40 వాద్య సంగీతం 8-45 అంగ్ల కార్యక్రమం 9 00 టి కె రంగనాథన్ 9-30 అఖిలభారత రూపక కార్యక్రమము (తిరుచ్చి నుండి రిలే) 10-00 సంగీతాస్వాదన 10-30 ప్రసార సమాప్తి, జవగణమన

మద్రాస్ (బి)

(211 3, 60 98 మీ)

ఉ॥ 6-45 మద్రాస్ ఎ వలె 7-15 సంగీతమంజరి 7-30 ఎ వలె 8-15 ప్రసార సమాప్తి

(211 3, 41 90 మీ.)

మ॥ 12-00 కార్మికుల కార్యక్రమం 12-30 ప్రసార సమాప్తి 1-00 కదంబం 1-40 గీతమంజరి 2-00 మధురగీతం 2-10 ప్రసార సమాప్తి

(211 3, 60 98 మీ.)

సా॥ 5-30 పాశ్చాత్య సంగీతం 6-05 ఎ వలె 6-20 వాతావరణ సూచన వాణిజ్య వార్తలు (ఆంగ్లం) 6-30 కార్యక్రమ వివరణ (తమిళం) 6-35 కె ఆర్ శ్రీ 7-15 ఆల్బరిసెట్: విలయవిద్వాంసుడు 7-30 టి కె రంగనాథన్ 7-45 రాగం తానం, పల్లవి టి ఎస్ కృష్ణన్: వయలిన్ 8-30 శ్రోతలుకోరినపాటలు 8-55 నేటిముఖ్యాంశాలు 9-15 భారతదేశం చైనా భూతం 9-30 అఖిలభారత రూపక కార్యక్రమం (తెలుగు) 10-00 ఎ వలె 10-35 జవగణమన ప్రసార సమాప్తి,

ఏలూరులో సాంకేతిక విద్యాసంస్థ ఆవశ్యకత

ప్రజాసహకారానికి జిల్లాపరిషత్తు అధ్యక్షుడు శ్రీ అల్లూరి బాపినీడు విజ్ఞప్తి

క్షయ చికిత్సాలయానికి శంకుస్థాపన

(స్వకీయ విలేఖరి)

ఏలూరు, జూన్ 2.

ఏలూరు హెడ్ క్వార్టర్సు ఆస్పత్రి ఆవరణలో పశ్చిమ గోదావరిజిల్లా క్షయవ్యాధి నివారణసంఘంవారిచేనిర్మింపబడనున్న 20పడకల క్షయ చికిత్సాలయానికి జిల్లా కలెక్టరు శ్రీ జి ఆర్ నాయర్ నిన్న శంకుస్థాపన చేశారు.

ఆ సందర్భంలో శ్రీ అల్లూరి బాపినీడు (జిల్లా పరిషత్ అధ్యక్షులు) గారి అధ్యక్షతను జరిగిన సభలో (వెల గిమ్మా శ్రీ నాయర్, క్షయరోగ నివారణసంఘంవారి కృషిని ప్రశంసించారు ఈ 20 పడకల వార్డుకాక, జిల్లా వెల్ ఫేర్‌ఫండ్ కమిటీవారిచే ముక్కడన మరో 60 పడకల వార్డుకూడా త్వరలో నిర్మింపబడనున్న దన్నారు. ఇవ టి ఆస్పత్రి, అనేక జిల్లా ఆస్పత్రులకన్న చాలా మంచిస్థితిలో ఉన్నదనీ అట్టి దానికి రెండువార్డులూ, దానిని సంపూర్ణమైన దానిగా చేయగలవనీఅన్నారు

శ్రీ అల్లూరి బాపినీడుగారు ప్రసంగిస్తూ ఈ రెండువార్డుల నిర్మాణంలో, పశ్చిమ గోదావరి క్షయరోగుల అవసరం చాలవరకు తీరగలున్నారు ఈ జిల్లాలో సాధారణవిద్యకు కళాశాలలున్నాయి కాని, సాంకేతిక విద్య నేర్చే పాలిటెక్నిక్‌గాని, టెక్నికల్ కళాశాలగాని లేదనీ, అట్టి సంస్థ అవసరము చాలాఉన్నదనీఅన్నారు ఏలూరులో గాంధీ జాతీయ విద్యాలయానికి 3 లక్షలవరకూ ఆస్తిఉన్నది ఆ మొత్తమునకు తోడు ప్రభుత్వంనుండి మరో 6,7 లక్షలు (గ్రాంటు సంపాదించి, ఒక సాంకేతిక విద్య

లావోస్ శాంతి చర్చలు

ఉభయుల ఆమోదం

వియంటియేన్, జూన్ 3 లావోస్‌లో పోరాటం జరుగుతున్న తటస్థ పథకాలావోపక్షాలు జార్స్ సైదా నంలో శాంతిచర్చలు జరపటానికి సూత్రప్రాయంగా అంగీకరించాయి

వచ్చేనెలలో ప్రతిపాదించిన సరిహద్దులు ఖరారుచేసేందుకు వీలుగా ఉంటుంది

తటస్థ త్రిపక్ష రక్షా రాయబారుల జార్స్ మైదానంలో ఖటేల కమ్యూనిస్టేతర, తటస్థవాదం వారికి ప్రారంభమైన పోరు తుదముట్టి ఒకటిన్నరకి నేడు వచ్చేనెలలో పథం కోసి శాంతిచర్చలకు వెళ్ళామంటున్నారు

శ్రీ సువన్నవాంగ్ జార్స్ మైదానంలో సమావేశం కావాలని ప్రతిపాదించారని పెక్కు సరిహద్దులకూడా ప్రతిపాదించారని లావోస్ ప్రధాని శ్రీ సువన్నభూమా నేడు వెల్లడి చేశారు

రాజభవన్ వార్తలు

హైదరాబాద్, జూన్ 3 గవర్నరు శ్రీమతి రాజకుమారి శ్రీ వరాహ మునివేలు కార్పొరేషన్ భవనమండి ముఖ్యారం ఊరేగింపును సందర్శించారు

క్రైస్తవమత పీఠాధిపతి 23-వజాన్ అస్తమయం

మానవసేవా, భగవత్‌సేవా చేసి తరించిన మహనీయుడని పెద్దల ప్రశంసలు

వాటికన్ సిటీ, జూన్ 4 క్రైస్తవ కేథలిక్ మత పీఠాధిపతి 23 వ జాన్ గత సాయంత్రం గతించారు వారికి 81 ఏండ్లు

ఏడాది పైచిలుకుమంచి అయిన ఉదర వ్యాధితో బాధపడుతూ వచ్చారు చివరి వారాలు రోజులూ మృత్యువుతో పోరాడారు కడకు గ్రీనిచ్ కాలమానం ప్రకారం సాయంకాలం 6-49 కి కన్ను మూశారు,

ఈ పీఠాధిపత్యం నొందినవారిలో అయిన 263-వ నాటి వారుగు సంవత్సరాల నిడుమాపాల అరుదోజాలు అయిన పీఠాధిపతిగా వున్నారు గురువారం సాయంత్రం 5 గంటలకు పొయింటిఫీక్స్ లాటినాకో అయిన కళేబరాన్ని తీసివేస్తారు

'ప్రజల పోప్' అని పేరుపొందిన ఆయన అసలు పేరు ఆంజెలో గైసెప్పే రొంకాల్లి, ఒక సాధారణ రైతుకుటుంబంలో జన్మించారు తోడబుట్టినవారిలో తొమ్మిదుగురు వున్నారు

ఆయన మత ప్రచారానికి జీవితం అంకితం చేస్తారనేది చిన్నప్పుడే పొలగట్టిండంట మొదట ప్రపంచయుద్ధంలో ఆయన వైద్యదళంలో పార్టిజాన్ వాస్టేన్ హోదాలో పనిచేశారు అటుపైన పోప్ ప్రతినిధిగా అనేకచోట్ల పనిచేసి, 1958 అక్టోబరు 28-వ తారీఖున పోప్‌గా ఎన్నికైనారు అటుతర్వాత వారంరోజులకు ఆ పదవిని వహించారు

ఆయన వయస్సును దృష్టిలో పెట్టుకొని చాలామంది ఇది 'తాత్కాలిక ఏర్పాటు' అనుకున్నారు. కాని ఈ కొద్ది కాలంలోనే ఆయన చిన్నచిన్నమైన కార్యాలు కొన్నిసేసి, పెద్దగా ఆ పదవిలోంచి వ్యాపింపచేస్తున్న ఈ ప్రయాణాన్ని మార్చివేశారు

క్రయిస్తవ మతస్థులలో సమైక్యతా పెంచడానికి, ఈ శతాబ్ది నడిస్థితులను ప్రతిబింబించేటట్లుగా క్రయిస్తవమత పీఠాన్ని పునర్వ్యవస్థీకరించేందుకూ ఆయన కృషిచేశారు పాపిక నాయిల అనుసరణనీ శాంతిని కాపాడవలెనని, ఆయుధ నిర్మాణంలో పోటాపోటీలు ఆపివేయవలెనని ఆయనకోరి, బహిరంగా ప్రకటించి వున్నారు

కమ్యూనిస్టు దేశాలతో సంబంధాలు పెంపొందించుకోవాలని ఆయన ప్రయత్నించారు.

కమ్యూనిజాన్ని సమర్థించనీ కమ్యూనిస్టులను వ్యక్తిగతంగా నిరసించరాదని కాథలిక్కులను ఆయన హెచ్చరించారు.

ఈ యా కారణంవల్ల ఆయన కోటాను కోట్ల క్రయిస్తవేతరుల యొక్క, కాథలిక్కుల కాని క్రయిస్తవులయొక్క ప్రేమ గౌరవం మూటగొన్నారు ఇందుకు పోప్ మరణవార్త తెలియటంతోటే సోవియట్ ప్రధాని క్రుశ్చేవ్ చేసిన ప్రకటన ప్రజల దార్కిన ఆ ప్రకటన ఈ విధంగా వుంది 23 వ జాన్ మరణించి మనిషి శాంతి సంరక్షణకు అయనచేసిన కృషి ఎనలేని ప్రజలకు పొందింది శాంతి కోరేవారి గౌరవదరాలను ఆయనకు సమకూర్చింది, ఆయన మృతికి గాఢమైన సంతాపం వెల్లడిస్తున్నాను

భారత రాష్ట్రపతి రాధాకృష్ణన్, పోప్ పదవ పియస్‌కంటే కృషి చేశారని, ఆరిత్య మానవసేవా, మానవసేవా చేసిన గొప్పవారి అని అన్నారు.

అమెరికా అధ్యక్షుడు కెనెడీ, పోప్ జాన్ మానవసేవకుడి ఒక కొత్త కర్తవ్యాన్ని, ఈ మృత్యు విషయంలో ఒక కొత్త రైతు న్యాయాన్ని ఇచ్చివేయగా రన్నారు

బహిరాజ్య సమితి అధ్యక్షుడు ఆ పుల్ బాన్, ప్రధాన కార్యదర్శి ఉథాంట్, బిటిష్ రాణి ప్రధాని, ప్రెసిడెంట్ టిటో, ఇజ్రాయిల్ ప్రధాని, ప్రెసిడెంట్ బెన్ జ్వీ, రాజ్యాధినేతలూ పోప్ 23 వ జాన్ చిత్రపటం కొనియాడుతూ సంతాప ప్రకటనలు చేశారు

ప్రత్యేక పత్రికా రాయబారులు, పోప్ మృత్యు యాత్రలో పాల్గొనవలసి వచ్చిన అన్నారు ప్రపంచానికి ఇందువల్ల ఎంత దౌర్భాగ్యం పట్టిందో ఇటువంటి శ్రీ క్రిస్టోఫర్ పోప్ ఉద్దేశించి పంపిన సందేశమే మానవ సమాజపు దన్నారు అణ్వాయుధాలను నిషేధించాలని, ఆయన కాలంచేసేవరకు పాటుపడాలనైనా, అధిక శ్రద్ధతో గౌరవించి పాటించుతాయని ఆశిస్తామన్నారు

పరాన్ కోట విమానప్రమాదం: 17 మంది విదేశీయుల మరణం

ప్రయాణంచేస్తున్న 29 మందిలో ఎవ్వరూ బ్రతకని ఘోరం: విచారణకు ఉత్తర్వు

న్యూఢిల్లీ, జూన్ 4 నిన్న మధ్యాహ్నం పరాన్‌కోటకు పడమరగా అయిదుమైళ్ళ దూరంలో కూలిన భారత ఎయిర్ లైన్సు డకోటా విమాన ప్రమాదంలో బ్రతికి బైటపడిన వారొక్కరూ లేరు. 25 మంది ప్రయాణీకులు, సిబ్బంది నలుగురు గురు ఈ ప్రమాదంలో దుర్మరణం పొందారు వారిలో 6 గురు అమెరికన్లు, 6 గురు ఆస్ట్రేలియన్లు, ఒక పోలిష్ కుటుంబంలోని నలుగురు సభ్యులు, ఒక కెనడా స్త్రీ ఉన్నారు మిగతా 12 మంది భారతీయులు వారిలో పైలట్, కెప్టెన్ ఎన్ బి మాథుర్, సహ-సారథి శ్రీ ఎన్ బి అగర్వాలాకూడా ఉన్నారు

మరణించిన వారిఎముకలను ప్రమాద స్థలాలను తీసుకుని వెళ్లటానికి ఐ ఏ ఏ ప్రత్యేక కాపలా నిలిచింది

ప్రమాదంగురించి వివరాలు బయటపడుతుంది అందుకు ఉత్తరులివ్వమని ఐ ఏ ఏ జనరల్ మేనేజరు, శ్రీ మలిక్ న్యూఢిల్లీలోని విమానం అమృతసర్‌నుండి కాశ్మీరుకు వెళ్తూ ప్రమాదానికి లోనయ్యింది

ఈ విషయ సంఘటనగురించి తెలుసుకోవటానికి తమ వారి సంతోషాన్ని ప్రకటించారు ఐ ఏ ఏ ప్రత్యేక విమానం నేటి ఉదయం పరాన్‌కోటకు బయల్దేరింది పరాన్‌కోటనుండి వారు ప్రమాదస్థలాన్ని చేరుకుంటారు

ఈ ప్రత్యేకవిమానంలో భారత, మ్యూరు పిల్లలను పోగొట్టుకున్న పోలిష్ దౌత్య ప్రతినిధి వర్గంలోని శ్రీ డబ్ల్యూ కుపియల్ కూడా ఉన్నారు ఐ ఏ ఏ అధికారులు, ఒకమహిళకూడా విమానంలో ఉన్నారు

అమెరికా దౌత్య ప్రతినిధి వర్గానికి చెందిన మ్యూరు ఉద్యోగులు మరో విమానంమీద వెళ్లారు

మృతులదేహాలు గుర్తు తెలియనంతగా కాలిపోయినందున అందరికీ సమిష్టిగా దహన క్రియలను జరపటానికి ఏర్పాట్లు చేయవలసిందిగా మృతుల బంధువుల, దౌత్య ప్రతినిధి వర్గాలను కోరుతున్నట్టు ఐ ఏ ఏ ప్రతినిధి ఒకరు తెల్పారు అయితే దహన క్రియలగురించి నిర్ణయించుకునే అధికారాన్ని వారి బంధువులకే వదిలివేసే నట్టు వారు చెప్పారు

యని శ్రీ ఇంజనీరు తెల్పారు ప్రమాద కారణమేమిటో తెలియదని దారి మధ్యలో విమానానికి విద్యుత్ చిక్కు విరజిమ్ముతున్నదని వారు తెల్పారు

హైదరాబాదు విదారకమైన విషయమేమిటంటే విమానం కైలట్, సహాపైలట్లతో కలిసి మధ్యాహ్న భోజనం చేయటానికి శ్రీనగర్‌లో వారిభార్యలు వారి రాకకోసం ఎదురుచూస్తూ ఉన్నారు ఇంతలో పిడుగువంటి ఈ వార్త వారు వినవలసివచ్చింది

మరణించిన ఫ్లైట్ కాలియులు ఢిల్లీ పోలిస్ దౌత్య ప్రతినిధి వర్గం తాలుకు ఒకఉద్యోగి శ్రీ కుపియల్ భార్య, ముగ్గురు పిల్లలు, ఐ ఏ ఏ అధికారి ఒకరు వారికి విషాదవార్త తెలపేసి నప్పుడు వారి విషయాన్ని నమ్మలేకపోయారు

మరణించిన అధికారులో శ్రీ జె సి లాహిరీ (అమెరికన్), శ్రీ జి మిట్చెల్ (ఆస్ట్రేలియన్)ల కుటుంబాలవ్వాయి శ్రీ లాహిరీ ఆగ్రాలో ఆర్ కళాశాలో అధ్యక్షునిగా శ్రీ మిట్చెల్ లూకీయా కైస్తవ కళాశాలో అధ్యక్షునిగా ఉన్నట్టు ఐ ఏ ఏ అధికారి దర్యాప్తులో తెలిసింది -

పరాన్ కోటకు ప్రత్యేక విమానం

మృతులబంధువులతో ప్రయాణం

న్యూఢిల్లీ, జూన్ 4 నిన్న విమాన ప్రమాదంలో మరణించినవారి చుట్టాలు, స్ట్రేలియా, కెనడా పోలిస్ దౌత్య ప్రతినిధి వర్గాలలో ఉన్న తోడుగులతో ఐ ఏ ఏ ప్రత్యేక కనిమానం నేటిఉదయం పరాన్‌కోటకు బయల్దేరింది పరాన్‌కోటనుండి వారు ప్రమాదస్థలాన్ని చేరుకుంటారు

విమాన ప్రయాణీకుల పేర్ల కాబితాను ఐ. ఏ. ఏ ప్రకటించింది

వారు (1) ఇ ఎల్ అన్నా, (2) ఆర్ అన్నా (భారతీయులు), (3) బి ఏ లాహిర్, (4) శ్రీమతి లాహిరి, (5) ఎస్ ఇ లాహిర్, (6) పి బి లాహిర్, (7) మాస్టర్ జి బి లాహిర్ (అమెరికన్లు), (8) మాస్టర్ దివాన్ (భారతీయుడు), (9) జి మిట్చెల్, (10) శ్రీమతి ఏ మిట్చెల్ (ఆస్ట్రేలియన్లు), (11) శ్రీమతి జి పాపులోవిచ్ (కెనెడియన్), (12) మిస్ ఎల్ మిట్చెల్, (13) మిస్ జి మిట్చెల్, (14) మిస్ ఎల్ మిట్చెల్ (15) పి జి మిట్చెల్ (ఆస్ట్రేలియన్లు), (16) మిస్ ఎం జగీతియాని (భారతీయుడు), (17) శ్రీమతి కుపియల్, (18) మాస్టర్ పి కుపియల్, (19) మాస్టర్ టి కుపియల్, (20) మాస్టర్ ఎస్ కుపియల్ (పోలిష్) (21) మిస్ పి వార్డ్‌మన్ (అమెరికన్), (22) శ్రీ మహేంద్ర సింగ్ (భారతీయుడు) (23) ఆర్ కపిల్, (24) ఎ కార్, (25) మాస్టర్ కె నా (భారతీయులు)

పేర్కొనబడ్డ పట్టులో కెప్టెన్ ఎన్ బి మాథుర్, (26) కెప్టెన్ వి ఏ అగర్వాల్ (27) శ్రీ ఎ కె సింగ్, (28) శ్రీ రవీంద్ర ఉన్నారు ఐ ఏ ఏ ప్రతినిధి ఒకరు తెల్పారు

శ్రీ జె ఎస్ ఖంజ ఇద్దరు వాయుకులుగా ఒక పంజాబ్ మధ్యందం ప్రయాణ దళాలకి వెళ్ళవచ్చింది విమానం తుపాకి 600 గజాల దూరంవరకు చెదరిపడి ఉన్నాయని పురుషుల జోళ్లు వారిని పోల్చుకోలేనంతగా కాలిపోయా

స్పంగూర్ ప్రాంతం చైనా భూభాగమటు

సైనికుల అతిక్రమణపై భారత్ అధిక్షేపణకు పెకింగ్ తిరస్కృతి

టోక్యో జూన్ 3:

చైనా-భారత సరిహద్దులోని స్పంగూర్ సరోవర ప్రాంతంలో చైనా సైనికులు ప్రవేశించటంపై భారత ప్రభుత్వం తెలిపిన అధిక్షేపణను చైనా నేడు తిరస్కరించింది ఈ అధిక్షేపణను అసంగతమైనదిగా అభివర్ణిస్తూ తనను ప్రశ్నించే అధికారం భారత్‌కు లేదని చైనా ప్రభుత్వం తెలిపింది.

ఆ ప్రాంతంయా పూర్తి ఎప్పుడూ చైనా భూభాగంగానేవుంటూ వచ్చిందని తెలిపి ముందుకు వ్యతిరిక్తంగావున్న మే 11 నాటి భారత ప్రభుత్వ అధిక్షేపణను తిరస్కరించిన్నట్టు పెకింగ్ ఒక ప్రకటనలో పేర్కొన్నది

పైగా చైనా విడుదల చేసిన యుద్ధ క్షేత్రాలను తీసుకొని పోవటానికన్నట్టు భారత రెడ్ క్రాస్ శిబిరాలు, ఆ ప్రాంతంలోకి ప్రవేశించటానికి అనువుగా అక్కడ పరిచిన్నట్టు బడిన ప్రేలుడు పదార్థాలను రోడ్డుమీదవున్న అడ్డంకులను తొలగించటానికి మాత్రమే చైనా సైనికులు అక్కడ ఉన్నారని ఈ ప్రకటన తెలిపింది. క్రిందటి సంవత్సర శీతాకాలం వెలో వ లడక్‌లో స్పంగూర్ సరస్సు ఉంది

ముగ్గురు చైనా పౌరులు సరిహద్దు అతిక్రమించి తమ భూభాగంలో ప్రవేశించారా భారత ప్రభుత్వం తన నిరసనను తెలిపింది

మాస్కోకు షా ఆగమనం

మాస్కో, జూన్ 3: భారత్-రష్యా వ్యాపారంగురించి చర్చలు జరపటానికి భారత విదేశీ వ్యాపారమంత్రి, శ్రీ మనూభాయ్ షా విమానంపై దిగటానికి వేరుకున్నారు.

విమానాశ్రయంలో వారికి రష్యా విదేశీ వ్యాపారమంత్రి, శ్రీ నికొలాయ్ పాటోలిచెవ్, తదితర రష్యన్ అధికారులు స్వాగత మిచ్చారు

శ్రీ షా రష్యాలో వారం రోజులపాటు ఉంటారని దీన్ని వ్యాపార విషయాలను మాత్రమే అధికారులతో రేపు చర్చలను ప్రారంభిస్తారని అనటి భారతీయ వర్గాలద్వారా తెలుస్తున్నది

చెక్ విదేశాంగ మంత్రితో షా చర్చలు

ప్రాగ్, జూన్ 3 భారత విదేశీ వ్యాపార మంత్రి, శ్రీ మనూభాయ్ షా చెక్ విదేశాంగ మంత్రి, శ్రీ వాక్లావ్ డేవిడ్‌తో నేడు చర్చలు జరపేటయ్యారని చెక్ వార్తాసంస్థ పెటికా వెల్లడించింది

శ్రీ షా నిన్న ప్రాగ్‌కు చేరుకున్నారు.

క్యూబాకు కాస్ట్రో ప్రయాణం

మాస్కో, జూన్ 3 క్యూబా ప్రధాని శ్రీ కాస్ట్రో రష్యాలో తమ పర్యటనను ముగించుకొని నేడు స్వదేశానికి వెళ్లారు

'ఫ్లయింగ్ వైట్ హౌస్'

—రాష్ట్రపతికి ప్రత్యేక విమానం

రాష్ట్రపతి సర్వేపల్లి రాధాకృష్ణన్ అమెరికాలో పర్యటించటానికి అమెరికా ప్రభుత్వం కేటాయించిన ప్రత్యేక విమానంలో టెలిఫోన్, టెలివిజన్ సౌకర్యాలు ఉన్నవి దీనిని ఫ్లయింగ్ "వైట్ హౌస్" అంటున్నారు ఇటువంటి టెలిఫోన్ సంబంధి

రాష్ట్రపతి విమానంలో ఉండగా ఢిల్లీతో గాని, బొంబాయితోగాని మాట్లాడవలసిన అవసరం ఏర్పడితే అక్కడే టెలిఫోన్‌లో మాట్లాడవచ్చును ప్రపంచంలో ఎక్కడికైనా ఈ టెలిఫోన్‌లో మాట్లాడటానికి వీలున్నది ఈ విమానం శాంతంలో విడుదల్లో ఎత్తున వయస్సున్నప్పుడు కూడా అప్పుడు అమెరికన్ ప్రజలు టెలిజన్‌లో చూస్తున్న కార్యక్రమాలను ఈ విమానంలో దర్శించవచ్చును గత ఆరుగురు కాలంలో ప్రెసిడెంటు కెనెడి ఒహైయో నదిమీదుగా 35,000 అడుగుల ఎత్తున వయస్సున్నా టెలివిజన్‌లో టేస్‌బాల్ ఆట చూచారు

ఈ విమానంలో అమెరికా ప్రెసిడెంటు అధికార చిహ్నం ఉంటుంది అధికార ప్రెసిడెంటు దీనిలో వస్తున్నప్పుడు దీనికి అమెరికన్ విమాన దళం వారు పెట్టిన పేరు 'ఏ ఎఫ్ 1' అమెరికాలో ఒక రోజులోపల మరొకచోటికి దూరప్రయాణం చేసేటప్పుడు భారత రాష్ట్రపతి ఈ విమానంలో వెళ్లుతారు ఇది బోయింగు 707 జెట్ విమానం అమెరికా ప్రెసిడెంటు, అమెరికన్ ఉన్నతాధికారులు, విదేశీ ఉన్నత అతిథులు, కోసమని ఇటువంటివి వాటు విమానాలున్నవి ఇచ్చిన దానాలు ఒకేమార్గంగా ఉంటవి ఈ దగ్గర ప్రయాణాలకు డాక్టర్ రాధాకృష్ణన్ ఉపయోగార్థం 28 విమానాలు ఎప్పుడూ సిద్ధంగా ఉంటవి

బోయింగు 707 విమానం అంతర్జాతీయ ప్రయాణాలు చేసేందుకే కొత్తదేమీకాదు అయితే "ఆకాశంలో వైట్ హౌస్" గా శబ్దే మారిపడుతుంది.

ఉపయోగపడే ఈ విమానంలో ప్రయాణించే వారికి గదులు, సమావేశగదులు, కుర్చీలతో బర్తులు "దివాన్" వరుసలు ఉంటవి ముఖ్య అతిథులు అప్పి పొకర్యాలు చూడటానికి తగిన సిబ్బంది ఉంటుంది.

రాష్ట్రపతి రాధాకృష్ణన్ ఈ విమానం ఎక్కేముందే వారి అవసరాలేమిటో, అవసరాలు తెలుసుకుంటే వారికి ఏయే అమెరికన్ ప్రతినిధులు ఇష్టమో అప్పి సిబ్బంది తెలుసుకుంటారు రాత్రింబవళ్ళు ఆయనకు ఏ సమయానికి ఏ పని కావలసి వచ్చినా సిద్ధంగా ఉంటుంది ప్రెసిడెంటు కెనెడి దీనిలో ఎక్కువప్పుడు, ప్రత్యేక గదికి మట్టుకు, ప్రివ్యూమెంట్లు అవకుండా ఉంచుతారు ఆయనకు పాలు వేడివిగా, నవి నిగానితేలు ఇష్టం చిక్కగా ఉండే సూప్ ఆయనకు నచ్చుతుంది ఒక్కొక్కసారి విదేశ అతిథులు కాలిఫోర్నియా మధ్యం కాకుండా వారి దేశాల పానీయాలే ఇచ్చి ఈ విమానం సిబ్బంది ఆశ్చర్యం కలిగిస్తుంటుంది కావలసిన వారికి వారి స్వదేశీ భోజనాలుకూడా తయారుచేసి పెడతారు ఈ విమానం గోడలకి ప్రపంచంలో అన్నిదేశాల దృశ్యాల చిత్రాలుంటవని సాధారణంగా ప్రెసిడెంటు కెనెడి ఉద్యోగించే విమానం గోడలపైన తాజా మ్యాపర్, మ్యాయార్కు పీడలేవు, ఐఫెల్ గోపురం వి తాజవన్నవి

ఈ బోయింగ్ విమానంలో 57 మందికి స్థానాలున్నవి ఇందులో అయిదు సీట్లు విమానం సిబ్బందికి, అంగరక్షకాధికారులకు ప్రత్యేకించి ఉంటవి ఈ విమానాలు 24 గంటలు అనుక్షణంగా కాపలా కాస్తుంటారు అమెరికా విమాన దళంలో తెలివైన వారితో కూడినదళం ఈ విమానం ప్రయాణం చేసేటప్పుడు దీనిని నిత్య దక్షతను చూస్తుంటుంది ప్రతి ఒక్కరినీ ముందుగా పరీక్షిస్తారు ప్రయాణ భద్రతకు కూడా ఇటువంటి

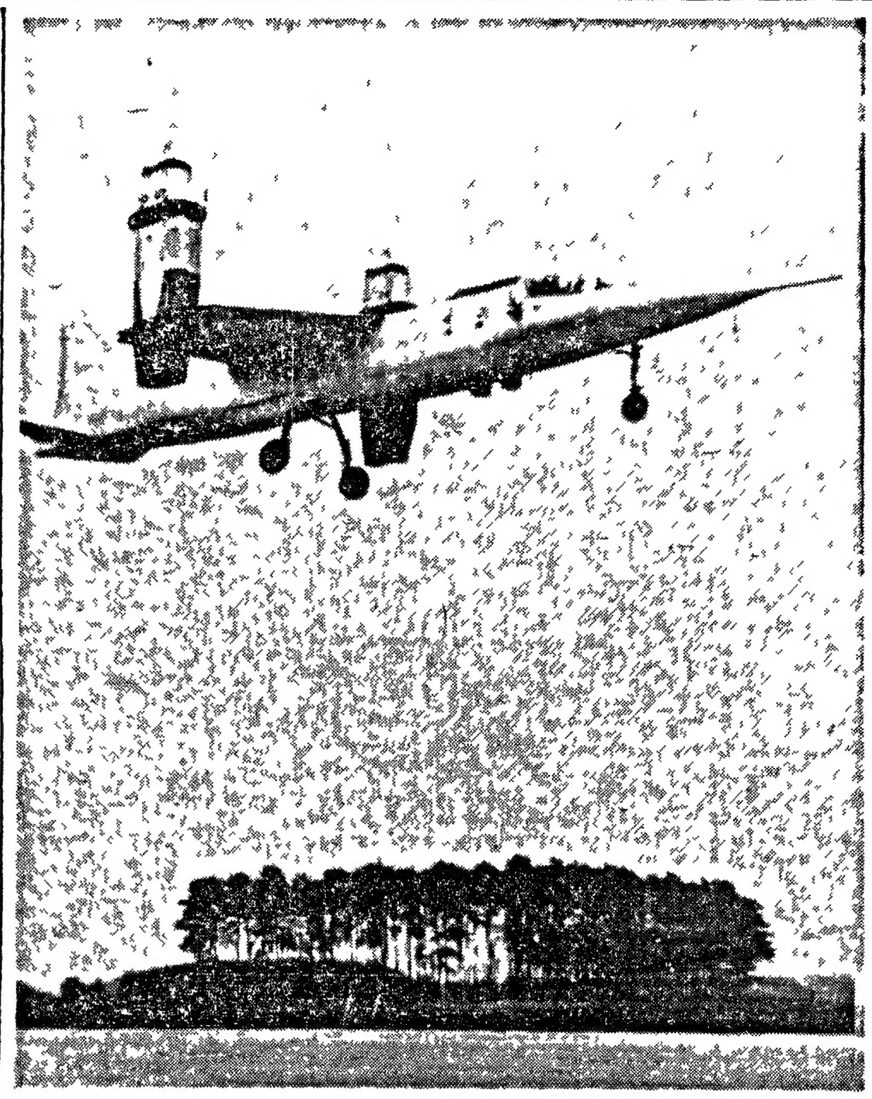

విమానాలు బారుగా కొంతదూరం వెళ్ళినతర్వాత పైకి ఎగరడం మామూలు. కాని జర్మనీలో తయారైన ఈ బి 101-పి ఎక్స్ 1 అనే జెట్ విమానం బయలుదేరినవెంటనే నిలువుగా పైకిలేచి ఎగిరిపోతుంది. ఆరు ఇంజనులువున్న ఈ విమానాన్ని మూడు కంపెనీలు కలిసి తయారుచేశాయి (యు పి ఐ)

బాపట్లలో ఆర్ట్సు, సైన్సు కళాశాల ప్రారంభం

విశ్వవిద్యాలయసంఘం పరిశీలన సమాప్తి: ప్రాథమిక ఏర్పాట్లు పూర్తి

బాపట్ల, జూన్ 4 బాపట్ల పట్టణంలో కాలేజి స్థాపనకై బాపట్ల ఎడ్యుకేషనల్ సొసైటీవారు చేస్తున్న కృషి త్వరలో ఫలించబోతున్నది. రవికలు, పేదలు ధారణ్యం లేకుండా విరాళాలు ధారాళంగా అందుతున్నవి ఈ సందర్భంగా ఆంధ్రా యూనివర్శిటీ పరిధిలో నియమించబడిన కమీషనువారు బాపట్లకు విచారణ నిమిత్తం వచ్చారు కమీషనుకు ఆంధ్రా యూనివర్శిటీ కాలేజీల ప్రిన్సిపాల్ ప్రొఫెసరు ఎస్ వెంకట్రామన్ అధ్యక్షుడు ప్రొఫెసరు పి ఎస్, గణపతి, డాక్టరు పి తిరుమలరావు ప్రొఫెసరు బి పర్వతీశరావుగారు ఇతర పెద్దలు, ఎడ్యుకేషనల్ సొసైటి అధ్యక్షుడు డాక్టరు కె ఎస్ కృష్ణమూర్తి, కార్యదర్శి శ్రీ కె ప్రభాకరరావు ఇతర పురప్రముఖులు అనేకమంది యూనివర్శిటి కమీషనువారికి కళాశాల ఆవరణలో పూలమాలలు వేసి స్వాగతమిచ్చారు అతరాత కమీషను సభ్యులు కాలేజీకి కట్టడాలు చిన భవనాలు కనీసం 12 ఎకరాల స్థలాన్ని, ప్రస్తుతం కాలేజి పుంచదలచిన మునిసిపల్ హైస్కూలు భవనాలను పరిశీలించారు మునిసిపల్ ఆఫీసుపక్క మునిసిపల్ ఛైర్మన్ శ్రీ కాకుమాను భావనారాయణ స్వాగతం చెప్పి అతిథులకు తేనీటిందు చేశారు పోస్టల్ వగైరాలకు భవనాల కొరకు తూర్పు ప్రధాన భవనమునూడా పరిశీలించారు అనంతరం సాయంత్రం కార్యనిర్వాహకులతో ఆర్థిక ఇతర వ్యవహారాలపై క్షుణ్ణంగా చర్చలు జరిపారు వెంటనే తమ రిపోర్టును చైన్ చాన్సలర్‌కు సమర్పించగలమని ప్రొఫెసర్ వెంకట్రామన్ చెప్పారు

ఈ సంవత్సరం జూలై 15వ తేదీ నాటికి అర్టు అండు సైన్సు పిల్లకుల్లతో సంయుక్త క్లాసులతో కాలేజి ప్రారంభించగలరని అధికారవర్గాలద్వారా తెలుస్తున్నది ఈ కాలేజికి "బాపట్ల కాలేజి ఆఫ్ ఆర్ట్సు అండ్ సైన్సెస్" అని నామకరణం చేయాలని పాలకవర్గ సమావేశంలో తీర్మానించారు

ఇటీవల చైర్మన్ శ్రీ కాకుమానారాయణ అధ్యక్షతన జరిగిన మునిసిపల్ కౌన్సిల్ ప్రత్యేక సమావేశంలో ఈ కాలేజికి ప్రతియేటా ఐదు వేల రూపాయల విరాళాన్ని శాశ్వత ఖర్చుకు నిమిత్తం ఇవ్వాలని తీర్మానించారు నిమ్మకాయల గ్రామం కాలేజి నిర్మించేందుకు తయారయేంతవరకు కాలేజికి ఇచ్చుటకు తీర్మానించారు గుంటూరుజిల్లా మొత్తం రాష్ట్రంలోనే కాక్కి అధికవర్గాలలో పైన్యాన్ని కాలేజిలు కలిగివున్నది. ఆ దుల్ ప్రదేశ స్థానము బాపట్ల తాలూకాది

బొంబాయిలో భారీ వర్షాలు

బొంబాయి, జూన్ 3: బొంబాయిలో నేటిపొద్దుగుంకం భారీ వర్షాలుకురిసి రాకపోకలకు పెద్ద ఆటంకాన్ని కల్గించాయి నగరంలో వాలాపోట్ల రోడ్ల మీద మోకాళ్ళలోతు నీళ్లు నిలిచాయి. రైలుమార్గం తాలూకు విద్యుత్ రథులు తెగి రైళ్ల రాకపోకలు గూడా ఆటంకంకల్గింది. మధ్య బొంబాయిలో విద్యుత్‌లోపంవల్ల ప్రజలు నానాతిప్పలు పడ్డారు

ఏజెంట్లు కావలెను

ఆదర్శ కలము పేరాకు అప్పు చోట్ల ఏజెంట్లు కావలెను రు 120/- వరకు ఆదాయము, అలవెన్సులు పెరగుతుతగిన కమీషను

ADARSH CHEMICAL WORKS
P B 87 (A P M)
JULLUNDUR CITY

నోటీసు

ఇందుమూలమున యావన్మందికి తెలియ పర్చునదేమనగా, తిరువత్తియూరు, మద్రాసు-19 నందలి శ్రీ పి పి లిమిటెడ్ వారి సెంట్రల్ వర్క్‌షాపుల వర్కర్సుగుమాస్తా శ్రీ టి శ్రీ బాలకిరామ్ 25-5-63 తేదీనుండి మా నర్సరీలో పనియు, వారితో సైన్ చేసికొనువారి వ్యక్తులుగాని, పరముణగాని, కంపెనీలుగాని ఇరువగల లావాదేవీలకు వారే బాధ్యులగుదురు

ఫార్ ది శ్రీ పి పి లిమిటెడ్
పి కృష్ణారావు
ఫార్ జనరల్ మేనేజరు

ఎల్లప్పుడూ వాడండి
మేలిరకపు ఉక్కు
VSRM
ఎనిమిది పలకల గడ్డపారలు
చదరపు ఉలి బార్లు
నాగటి కర్రు బార్లు
స్ప్రింగ్ ఉక్కుచట్టాలు
రౌండ్లు, చదరములు
తయారు చేసేవారు
విరుధునగర్ స్టీల్ & రోలింగ్ మిల్సు లిమిటెడ్
సేల్స్ డిపో,
10, స్ప్రింగర్ వీధి, మద్రాసు-3
ఫోన్ 33134 తంతి PASUMAS

CALENDAR WATCH NO 94
Gtd. 5 Years
7 JEWELS 35/
7J SUPERIOR 40/
7J CALENDAR 50/
WATERPROOF Chrome Steel Indicates date and time
Size 10½
FREE INDIA WATCH Co.
POST BOX No 676S CAL. 7

తుపాను దెబ్బతిన్న కుటుంబాల అవస్థ

ఆగర్తాలా, జూన్ 3 తుపాను దెబ్బతిన్న పెట్టగాంగ్‌జిల్లాలోని చార్‌పరత్ పంచాయతీ పరిధిలో గ్రామాలలోని 16 కుటుంబాలు కాలిపడటం ఇవటికి పిడుగుపాటుతో జిల్లాదూరంలో ఉన్న వారినాను చేసుకున్నాయి

ఈ గ్రామాలలో సిరు 10-12 అడుగుల లోతువరకు నీరుండి పుట్టుదని తమ ఇళ్లు కుడుచుకుని పోయాయని వారు తెల్పారు తుపాను ఫలితంగా ఈ రెండు గ్రామాలలో మరణించారు 800 మంది

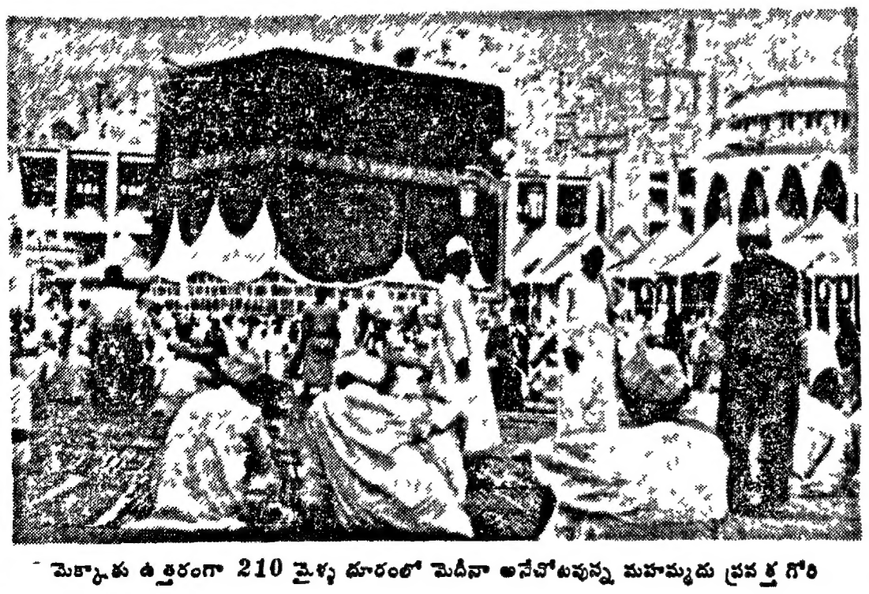

మెక్కాకు ఉత్తరంగా 210 మైళ్ళ దూరంలో మెదీనా అనేచోటవున్న మహమ్మదు ప్రవక్త గోరీ

వివాహ ఆహ్వానము

నా కుమారుడు చి॥ సత్యనారాయణమూర్తికి జయపురు (కోరాపుట్, ఒరిస్సా) నివాసస్తులైన శ్రీ జనపరెడ్డి రామకృష్ణారావు నాయుడుగారి కుమార్తె చి॥ సౌ॥ ప్రభావతి నిచ్చి కన్యాదాన గృహమునందు యీనెల 6 వ తేదీ గురువారం వివాహము జరుగునటుల నిశ్చయింపబడినది ఈ వివాహమునకు నేను స్వయముగా ఆహ్వానింపజాలని, బంధుమిత్రులందరు యిదే నా స్వీయాహ్వానముగా భావించ ప్రార్థన

ద్వారం హౌస్
మద్రాస్-5
ద్వారం వెంకటస్వామినాయుడు

సంస్కృత భాషలో పరిశోధనకు ఉపకార వేతనాలు

సంప్రదాయ సిద్ధమైన సంస్కృత విద్యలో పండితులైన వారు సంస్కృతములో పరిశోధన జరుపుటకై 20 ఉపకార వేతనములను ఇవ్వడానికి దరఖాస్తులు కోరబడుచున్నవి ఈ ఉపకారవేతనములు కేంద్ర సంస్కృత పరిషత్తు నూతనమైన ఇవ్వబడతాయి

విలువ నెలకు రూ 150

కాలపరిమితి రెండు సంవత్సరాలు కేవలం పరిశోధన పూర్తి అయేవరకూ—పిహెచ్ డి ముందు అయితే అది

విషయములు పరిశోధనకు (ఎ) క్లిష్టమైన శాస్త్ర విషయాలను వ్యాఖ్యతో ప్రచురణకు సిద్ధముచేయుట (బి) విగూఢమైన విషయములకు, పద్ధతులకు పరిభాషకు వ్యాఖ్యానమును సిద్ధపరచుట (సి) ఒకరచనలో లేక ఒకప్రత్యేక పద్ధతి మరియు/లేక దానిలో వృద్ధి (డి) విశ్వవిద్యాలయాలలో సంస్కృతపరిశోధనకు సాధారణంగా తీసుకోవలసిన విషయాలు

వయోపరిమితి మొదలడలేదు అయినా 40 సంవత్సరాలలోపు వయస్సుగల పండితులకు ప్రాధాన్యం ఇవ్వబడుతుంది

విద్యార్హతలు విశ్వవిద్యాలయములకాని, రాష్ట్రప్రభుత్వముగాని ప్రాచ్యభాషాధ్యయనములో నిర్వహించిన అత్యున్నతపరీక్షలో సంస్కృతమున మొదటితరగతి డి/డిప్లమా పొందివుండాలి ఆసాధారణ పరిస్థితులలోరెండవతరగతి వచ్చినవారిని కూడా పరిశీలించబడతారు

దరఖాస్తులు చేరవలసిన ఆఖరు తేదీ 1963 జూలై 31

దరఖాస్తు ఫారములకు ఎక్కడ వివరాలకు ఈ క్రింది చిరునామాకు వ్రాయండి

సెక్షన్ ఆఫీసర్, సంస్కృత విభాగం
విద్యామంత్రిత్వ శాఖ
రూమ్ నెం. 72, ఎమ్ బ్లాక్, న్యూఢిల్లీ-2

DA 63/96

గంటల పంచాంగం

శ్రీ శోభకృన్నామ సం॥ జ్యేష్ఠ శుద్ధ త్రయోదశి

1963 సం॥ జూన్ 5 బుధవారం బు॥ త్రయోదశి వ. 10-7; విశాఖ రా 11-52 వరకు తె 4-17 త శు॥ చతుర్దశి జూన్ 6 గురువారం గు॥ చతుర్దశి వ 12-12 అనూరాధ రా 2-24 శేషవర్జ్యం 6-3 కు

ఆంధ్రపత్రిక

ఒడుతేయుచి యొపరించిన
క్షణమున యజ్ఞపియము తన మనంబువకగు దా
కొరుబలు వని పేయుకునికి
పరాయణము పరమధర్మవథమున కెల్ల
(మహాభారతము)

శ్రీ శోభకృన్నామ సం॥ జ్యేష్ఠ శుద్ధ త్రయోదశి బుధవారం

స్వర్ణ నియంత్రణ

సువర్ణ నియంత్రణం జయప్రదం అవుతుందని కేంద్ర ప్రభుత్వమేమైనా అనుకున్నదేమోగాని దేశంలో మరెవరూ అనుకోలేదు. అందువల్ల ఆ నియంత్రణవిధానం విఫలమవుతున్నదంటే ప్రభుత్వానికేగాని మరెవరికీ ఆశ్చర్యం కల్గదు; అంతేకాదు, విచారం అంతకన్నా కల్గదు ఇది ఎందువేతనంటే దేశంలో ప్రజలకు ఇష్టంలేని, ప్రజల ఆమోదాన్ని పొందని ఒక విధానాన్ని ప్రభుత్వం అమలు జరపడానికి పూనుకున్నది, అందువల్ల ప్రభుత్వం ఆలోచించని సమస్యలు, ఆలోచించినా ఉదాసీనంగా వుంటే జరిపోతుందని భావించిన సమస్యలు చాలా ఉత్పన్నమైనాయి అందువేత ఇప్పుడు సువర్ణ నియంత్రణం పద్ధతి బాగా విఫలమైనందువల్ల ప్రభుత్వ విధానంలో మార్పు వస్తే ఇప్పుడు ఏర్పడిన జనకంటకమైన సమస్యలు వాటంతట అవి తీరిపోతాయి, కాబట్టి ఇది విఫలమైనందుకు ఎవరో ఒక కన్నీటి బొట్టుకూడా రాల్చగు

ఈ సువర్ణ నియంత్రణ మున్నది ఏదో బ్రహ్మాండమైన పాంఘిక సంస్కరణ అని ప్రభుత్వం భావించి, కొంతమంది దానికోసం ఎంత బాధపడినా ఫరవాలేదనే దృష్టితో వ్యవహరిస్తూ వచ్చింది ఈనియంత్రణంవల్ల కేలకోద్దీ స్వర్ణకారులు నిరుద్యోగులైనా ప్రభుత్వానికి చీమకుట్టినట్లు కూడా లేదు. పైగా ఇక్కడ విచిత్రం ఏమంటే నిరుద్యోగులైనవారికి ప్రత్యామ్నాయ వృత్తులు చూపించవలసిన బాధ్యత తనదికాదన్నట్లు ప్రభుత్వం వ్యవహరిస్తున్నది సంఘాన్ని సంస్కరించడానికి పూనుకున్నప్పుడు సంస్కరణవల్ల వచ్చే సాధకబాధకాలన్నిటిని పూర్తిగా ఆలోచించి, వాటిని పరిష్కరించడానికి సరియైన మార్గాలేమిటో ఆలోచించకుండా మరీ అమలు జరపడం ఉత్తమ లక్షణం అదే సభ్యత కూడాను అట్టి ఆలోచన లేకుండా ఎవరేమైతే ఏమి అనే వైఖరితో వ్యవహరిస్తే జనం విపరీతమైన కష్టాలలోను కావడమే కాకుండా ప్రభుత్వంపట్ల విముఖులు కూడా అవుతారు ఈ మధ్య జరిగిన ఉపఎన్నికలలో ప్రధాన నియోజకవర్గాల ఫలితాలను సమీక్షించిచూస్తే, ఈ వైపు నన్యం ఎంతదూరం కల్గిందో మాత్రమేగాక సువర్ణ నియంత్రణ మొదలైన ప్రజలపై భారాన్ని అధికంచేసే విధానాలను వారు ఏ విధంగా తిరస్కరించిందీకూడా వ్యక్తమౌతుంది

ప్రభుత్వం యుక్తాయుక్త విచక్షణతో వ్యవహరించదలిస్తే బహు జటిల సమస్యలను సృష్టిస్తున్న ఇట్టి శుష్కవిధానాలను అనుసరించడం మానుకోవాలి. బంగారు నిబంధనల వల్ల ఏయే లక్ష్యాలు సాధిద్దామనుకున్నారో వాటిలో ఒకటికూడా లక్ష్యమైనట్లు కన్పించదు. దేశంలో వారి దగ్గర వీరిదగ్గర వున్నదని అనుకున్న బంగారం ఎంత మాత్రం బయటికి రాలేదు. 14 సన్నాల బంగారం సగలు అంతగా చలామణీలోకి రావడం లేదు. బంగారంలో దొంగవ్యాపారం కొత్త మార్గాలలో బడుతున్నట్లు కొన్నికొన్ని సందర్భాలలో ప్రభుత్వమే అంగీకరిస్తున్నది విదేశాలలో రూపాయివిలువ పెరగడం మొదలైన వాదనలన్నీ భ్రమతో కూడినట్టి వనిపిస్తుంది

దేశంలో రూపాయి విలువ పెరిగితే అది నిజంగా సంతోషించవలసిన విషయమే, కాని అది సంభవించలేదు. ధరలు విపరీతంగా పెరుగుతూవున్నందువల్ల రూపాయి విలువ చితికిపోతున్నది. దీనికి బంగారం నిబంధనలకు సంబంధం వున్నదనడానికి కొంత ఆస్కారం లేకపోలేదు. అన్నింటికంటే ఈ బంగారపు నిబంధనల పద్ధతి రైతుమీద గట్టిగా దెబ్బతీసి అధికోత్పత్తి మార్గాలకుకూడా అడ్డువస్తున్నది. ఈ మధ్య బంగారపు శాకట్టు పద్ధతిలో కొన్ని మార్పులుచేసినా అది అంతగా ఫలవంతం అవుతుందనే ఆశ కనిపించదు. బంగారంమీద పూర్వం పుట్టినట్లు ఇప్పుడు అవ్వపుట్టడం లేదు, పుట్టినా పూర్వం పుట్టినంత పుట్టడంలేదు. ఈ విధంగా అనేక వర్గాలకు ఈ సువర్ణ నియంత్రణ బాధకరంగా పరిణమించడంతప్ప మరో విశేషాన్ని దేన్నీ సాధించలేదు ఇప్పుడే ఇన్నికష్టాలకు, జటిల సమస్యలకు, అనేక అనాచారాలకు దారితీసిన ఈ పద్ధతి ముందు ముందు ఇంకా ఎట్టి విపరీతాలకు అపకారాలకు దారి తీస్తుందో ప్రభుత్వం ఆలోచించుకోవాలి అంతేగాక ప్రజలకు ఇష్టంలేని కష్టాలను కల్గించే ఈ విధానాన్ని అనుసరించడంలో వున్న సుఖం ఏమిటోకూడా ప్రభుత్వం శ్రద్ధగా పునఃపరిశీలన చేయాలి

జీవిత భీమా

ముస్కుందు నిర్బంధం కాగలదని మొరార్జీ

న్యూఢిల్లీ, జూన్ 4: ఏదో ఒకరోజున జీవితభీమాను నిర్బంధం చేయవలసి వుంటుందని కేంద్ర ఆర్థికమంత్రి శ్రీ మొరార్జీ దేశాయ్ నేడిక్కడ వెల్లడిచేశారు

జాతీయ పొదుపుకేంద్ర సలహామండలి సమావేశానికి ప్రారంభోత్సవం జరుపుతూ వారు ప్రజలకు పొదుపుచేసే అలవాటువస్తే తప్ప నిర్బంధ జీవితభీమాను ప్రవేశపెట్టటం సాధ్యంకాదని ఈ అలవాటును వేర్పటమే నిర్బంధపొదుపు పథకం లక్ష్యమని చెప్పారు

రక్షణ అభివృద్ధి కార్యక్రమాల విషయమై గత కొద్దివేలో దేశంలో ఖర్చు పెరిగిందని ప్రతిపక్షంవారు స్వచ్ఛందంగానో నిర్బంధంగానో జాతీయపొదుపు ఉద్యమంలో పాల్గొంటేనే ప్ప దేశం తనవర్చును భరించలేదని వారు చెప్పారు

మండలి అధ్యక్షురాలు శ్రీమతి తారకేశ్వరీ సిన్హా నిర్బంధ పొదుపు పథకం లక్ష్యాలు ప్రజలకు వర్తించే గట్టివర్గాల ఆదాయ అదనపు సొధన పంపిణీని సమీకరించటానికి దేశం సాధ్యమైన మార్గాలన్నిటిని అన్వేషించవలసియున్నదని వారు తెల్పారు

పవిత్రయాత్రాస్థలం మక్కా

రచన: సామి హెచ్. అబూద్

"లబ్బైకా అల్లా హుమ్మ లబ్బైక్, లబ్బైకా లక్, లబ్బైక్"

"ఓ భగవన్! నీ ఆజ్ఞ బద్ధుడనై ఉన్నాను నిక్కడ నీ సరిసాటి రెవరు? ఉన్నానిక్కడ

ఆయాగ్రీకులు మొదటి పొడి ఆరేబియా ఎడారి భూమి అంతటా ప్రతిధ్వనిస్తుంది ఇస్లాం మూల సిద్ధాంతాలు అయిదింటిలోను హజ్ యాత్ర ఒకటి. జన్మనొక్క కిరాత్రి అన్నట్లు జీవితకాలంలో కనీసం ఒక్కసారయినా మెక్కా మక్కాలోని కాబాను దర్శించటమే

తనేయుడు ప్రతిముస్లిం యొక్క పవిత్రధర్మం ఈ యాత్ర సంవత్సరం మొత్తంమీద ఎప్పుడువీసా వెయ్యవచ్చునాని ముస్లిం సంవత్సరంతోపాటు 12 వ మాసమైన ధూల్‌హిజ్జాలో ఎనిమిదవ 13 వరకు జరిగే ఉత్సవ దినాల్లో మాత్రమే యాత్రకుటం మహోన్నతం.

ప్రపంచంలోని నాలుగు మూలలనుంచి ముస్లింలు యీ పవిత్రయాత్ర నిమిత్తం మక్కాకువస్తారు. మామూలు రోజుల్లో యీ నగరం జనాభా 150 వేలు అయితే హజ్ తరుణంలో ఒక్కసారి 5 లక్షలమంది యాత్రికులు వచ్చినదటంతో మక్కానగరం మహా రద్దీగా తయారవుతుంది. శాంతి శాంతి ఎక్కడా కనిపించదు ఎక్కడ చూచినా యాత్రికులే ఎక్కడాలల్లోను తోటల్లోను దొడ్లల్లోను, ద్వార మార్గాల్లోను, యిరుకు వీధుల్లోను అంతటా వారే. పాడుబడ్డ కొంపలు విద్రిస్తారు. ఎక్కడపడితే అక్కడ పర్యే పర్యంతాపార్థనలు చేస్తారు. కాని చిత్రం ఏమంటే—వారిలో ఎవరికీ తనమట్టూ అంత ఆశేష జనసమూహం ఉన్నదనగానే పట్టదు కారణమేమంటే — అద్భుతమైన ఆధ్యాత్మిక అనుభవం ఒకటి అతని ఏకమోనాని మేల్కొంది ఎట్టకేలకు అతడు ఆతని ప్రవక్తనగరంలో ఉన్నాడు పవిత్రవాతావరణంలో ఉన్నాడు పరమపావనమైన క్రిస్టళి ప్రాంగణమధ్యలో ఉన్నాడు అక్కడ—యీ నగరంలో నేమమామ్మద్ ప్రవక్త జీవన యాత్ర గడిపారు. అక్కడే ఇబ్రహీమ్ ఆయన కుమారుడు ఇస్మాయిల్, కాబా మూలరాతిని ఎత్తారు మళ్లీ యిక్కడే ఆయనకు అత్యంత పవిత్రంగా "జమ్‌జమ్" ఉంది. పుణ్యజలమైన అతనివేళాలు అక్షయపూర్ణ మవుతవి

వరుసగా అనేక పోపాలుదాటి అతడు మసీదు 44 ద్వారాలలోను ఒకదానివద్దకు చేరుకుంటాడు ఈ అన్నిటిలోను ఉత్తర ద్వారం—బాబ్ ఎస్ సలామ్ అది మేడ్ మైనది ఇహ్రామ్ అనే పవిత్ర చేంతో భుజస్కంధాలను శరీరాన్ని కప్పుకుంటాడు ఈ చేలాన్ని ధరించేముందు యాత్రికుడందరూ స్నానంచేసి మీసాన్ని శిరోజాలను తగ్గించుకోవాలి

ఈ పవిత్రవస్త్రాన్ని ధరించిన వారికి మాత్రమే అనుమతించబడే అబ్బాసువత తుమ విర్యగ్రించిన పిమ్మట భక్తుడు పాదరక్షలు ఎడిచి పారవ్‌లోకి ప్రవేశిస్తాడు "దేవుని పేరుమీదుగా భగవంతునిపేరిట శక్తిగాని బలముగాని ఏదీలేదు" అని ఈ ప్రార్థనవే పదేపదే స్మరిస్తూ అతనిలో కాబా దిశగా నెమ్మదిగా పాకిపోతాడు.

ముస్లిం ప్రపంచానికి పవిత్రయాత్రాస్థలమైన పై అతడు అయిదుసార్లు ప్రార్థనకోసం తిరిగి ఆవలివైపుదమధ్యకు వాడు అతని తీసిరాని ధి నతక్రత్యమైపోయి ది

ముస్లిం అయినవానికి మక్కా

యాత్ర వనము పవిత్రమైన ధర్మం హజ్ మాసంలో అయితే అది ప్రత్యేక ప్రాముఖ్యాన్ని సంతరించుకుంటుంది. హజ్ మాసంలో దాదాపు 10 లక్షల మంది ముస్లిం లు మక్కా నగరంలో గుమిగూడుతారు ఇస్లాం సాంప్రదాయాలు అయిదింటిలోను యీ హజ్ యాత్ర ఒకటి.

పరిధిబట్టావికి ఒక 50 మెట్లు క్రిందికి దిగి, గులకరాళ్లతోగూడిన ఒక అవరణలోకి దిగుతాడు. ఈ అవరణ మధ్యభాగంలో కాబా ఉంది 40×30 అడుగుల కొలతతో గోధుమరంగు రాతితో నిర్మాణం, కోటగాను కట్టబడిన నిర్మాణమది. ఒక పెద్ద వస్త్రనివస్త్రంచే అది అవ్వాదిశమై వుంటుంది. 'కిస్వా' అనబడే యీ వస్త్రం నైలాగం, బంగారు, వెండితో అల్లబడిన బుట్టదారి పనితోను పని త కొరాన్ మాత్రంతోను నిండి ఉంటుంది. 15 మీటర్ల ఎత్తున్న నైలవు ఒకవైపుకు వ్రేలంగా వాలిపట్టుంటుంది. ఆ నైలవు ఉన్న ఒక బంగారు పీటగొట్టలో మంచి ఇరాక్, డమాస్కస్ పూలంగుండా వర్తనపీరు జాబితాలుతుంది అందులోని ప్రతి పీటి బిందువు భక్తులకు శిరోధార్యము.

కాబామట్టూ కోడిగుడ్డు ఆకారంలోవుండే దారిఉంది దీనిని మటాఫ్ అనేవ్యవహరిస్తారు యాత్రికులు, ప్రార్థనలు, తదితర విధులను నిర్వర్తించుటలో అర్థదర్శకులుగా వుండే మటాఫ్‌లు, వారిని పోలీస్ అనగలవారి ఇందుకున్న గులకరాళ్లమీదుగా పాదాలు తొట్రుపెక్కించే పొలరాతి మార్గంమీదికి తీసుకొపోతారు. అక్కడినుంచి అతడు పరవరి కృష్ణశిలను సమీపించి చూస్తాడు ఇబ్రహీం నిర్మించిన ఆ ప్రాచీన భవనములో ఈ శిల ఒక్కటే యిప్పుడు మిగిలి ఉన్నది ఫ్రాంతంలో యీ కృష్ణశిల పరమ పవిత్రమైనదిగా భావించబడుతున్నది

యాత్రికులు నిర్వర్తించవలసిన మరో విధాయక కృత్యం, తవాఫ్, కాబామట్టూ ఏడు సార్లయినా ప్రదక్షిణ మావరించవలసిన విధివే తవాఫ్ అంటారు ప్రతి యాత్రికుడు తన యాత్రలో కనీసం ఒకసారి సంవత్సరాలోనైనా యీ తవాఫ్‌ను ఆచరించవలసి ఉంటుంది. మొదట అతడు మక్కా చేరటంతోనే తవాఫ్ ఎల్ కోదూమ్(ఆగమనం) గాని లేక తవాఫ్ ఎల్ తాహా గా (వందనము) గాని ఆచరించాలి.

రెండవతవాఫ్ — మీనావద్దగల భూతంపై రాళ్లు రువ్వినతరువాత నిర్వర్తించ దగినదిగా ఇది యాడవతవాఫ్ విద్యేలు సమయంలో ఆచరించవలసినది ప్రాచీన ఆచారమైన యీ ప్రదక్షిణవిధి భక్తుణ్ణి ఆత్మానందానికు పురిగొల్పుతుంది

యమానీ శిలవద్దకు చేరుకోవటంతోనే యాత్రికుడు ఆశలను వ్యక్తపరచటంగాని లేదా తారిపోయా వందనంగాని ఆచరిస్తాడు తవాఫ్ ఆసాంతం కృష్ణశిలను తుంచిపోకుండా పరిపూర్ణరూపేణ కాబాచుట్టూ కృష్ణశిలక, ద్వారబంధానికి మధ్య ఉర్వ్వజాపాదైన కాబామ స్పృశిస్తూ నిలవడం ఉంటాడు పిమ్మట పదవరతిదారి నుంచి గులకరాళ్ళ అవరణలో ప్రవేశించి కృష్ణశిలకు అభిముఖంగా తిరిగి రెండు ప్రార్థనలు చేస్తాడు

ఇబ్రహీమ్ మకాం (ప్రదేశం)వద్ద "ఇబ్రహీమ్ వద్దతిలో ప్రార్థనలెయ్యి" అనే కొరాన్‌గీతాన్ని పఠిస్తారు, తరువాత రెండు సార్లు ప్రదక్షిణ ఆచరించి ప్రార్థన చేస్తాడు ఇస్మాయిల్ మకాంవద్ద మళ్లీ ప్రార్థనచేసిన పవిత్ర జెమ్ జెమ్ నీటివద్దకు వెళుతుంటాడు. ఈ నీటివద్ద ఉండే జెడ్ మీద, 30 మీటర్ల లోతుమంచి నీరుతోడి చిన్న చిన్న కప్పుల్లో పోస్తారు ప్రతియాత్రికుడు ఒకకప్పు తీసుకొని అందులోని పవిత్రతన కాన్ని గ్రోలతాడు పిమ్మట తన వ్యక్తిగత అదరించిన వద్దతికి కృష్ణశిలకు అభిముఖంగా నిలబడి ప్రార్థనచేస్తాడు కృష్ణశిలను బంధించి యీ తీరుడు మూడు వర్యాయాలు యీ జలాన్ని సేవిస్తాడు. చివరకుమిగిలే జలబిందువులన్నీ కృష్ణశిలపై ముఖంమీద, గుండెమీద చల్లుకుంటాడు కొందరు అదృష్టవంతులు తమ అవకుంఠాలను గూడా యీ పవిత్రజలాలతో తడుపుకుంటారు

హాగర్, ఆమెబిడ్డ ఇస్మాయిల్, దాహంతో అలమటించిపోయి నమయంలో యీ జెమ్ జెమ్ నీటి బుగ్గ వెలిసి క్రమంగా ఆమె కంటనడ్డది. దుర్భరమైన ఆ బాధలో ఆమె రెండుకొండమధ్య పిడుపార్లు పరుగెత్తింది. ఇంతలో గాబ్రియేల్, ఈ నీటిని చూపించి ఇస్మాయిల్ ప్రాణం కాపాడారు అనాడు హాగర్ ఆమభవించిన యాతనను స్మరించుకుంటూ యాత్రికులు సాయ్ అనే తంతును విధిగా ఆచరించితీరాలి పైగా మక్కాలో అతిజన సమ్మర్దమైన ఒక వీధిగుండా వోడు మెదవకుండాను త్రోసుకోకుండాను ఈ కర్మకాండ నిర్వర్తించాలి. యాత్రికుడు సఫాద్వారం గుండా హారమ్‌నుంచి బయటపడి, మార్వ దర్శి వెంట మొదటు సఫా కొండవద్దకుపోతాడు దానికి పూడు ఆర్చబడుతూయి ఇక్కడ అతడు ఊర్ధ్వదిశగా చేతులెత్తి, 400 మీటర్ల దూరంలోఉన్న మార్వా కొండవైపు దృష్టి సారిస్తూ నిలబడతాడు ఆకువచ్చిన రాతిస్తంభం ఉన్నచోట పోగర్ యాత్రతన సూచించే పార్శ్వాలు అనేకంతు ప్రారంభమవుతుంది చేతులు క్రిందికి పైకి కదులుతూ నిన్నటిన్న అంగతో పరుగెత్తుతాడు ఒక అర్థిఉన్న మార్వాకొండవద్ద యాత్రికుడు సఫాకొండనైవు తిరిగి ఎత్తైన పాస్తాలతో తిరిగి ప్రార్థన చేస్తాడు. సాయి మార్గం రెండవ విరుపార్శ్వ దాటినమీదట మక్కాలో యాత్రికుడు నిర్వర్తించవలసిన తంతు పూర్తి అవుతుంది మక్కాకు తిరిగివెళ్లే ముందు యాత్రికుడు మీవావద్దగల భూతాన్ని తిరస్కరించవలసి దాకి గురుగా తనకుడివేతితో ఏడు గులకరాళ్లు విసురుతాడు 'భగవంతుడు పరమోత్కృష్టుడు" అని బిగ్గరగాఅనిస్తూ అతడి భూతాన్ని నిర్జిస్తాడు వ్యక్తిగా బలి హీనుడే అయినా గులకరాతిమించి వేరేవి అస్త్రాలు లేకపోయినా సోదరుడుగా సంఘటితుడు శాపగ్రస్తుడు ఇస్లాం మతవారి సమష్టిశక్తి అమోఘమైనదనీ తన అనుచరులకు నిరూపించుటంకోసమే ప్రవక్త యీ తంతు నిర్దేశించాడు

బలిదానం కావటానికి తండ్రి తనకు సమర్పిస్తున్న ఇబ్రహీమ్‌ను మార్చటానికి పెతాన్ మూడుసార్లు ప్రలోభపెట్టాడు కాని యీ తతంతాన్ని ఇబ్రహీమ్ తిరస్కరించాడు అలాంటి ఇబ్రహీమ్ త్యాగకారం యీ మీనాతంతు నిర్వాహించింది అయితే ఇస్మాయిల్ బాధుపార్శ్వ ఆ పేరేమను తిరస్కరించాడు

ధూల్‌హిజ్జా పదవరోజు ఉత్సవం గొప్ప విందుగా గణనకెక్కింది దీనినే ఈద్ ఎల్ అధా' అని వ్యవహరిస్తారు

ఇబ్రహీమ్‌యొక్క యీ విశేష బలిదానాన్ని పురస్కరించుకొని యాత్రికులు బీరోజున గొర్రెనో, మేకనో, ఒంటెనో వధిస్తారు. "ఎరుదయా నమ్రుడుడైన అల్లా పేరుతో అల్లా, అక్బర్" అని పఠిస్తూ యాత్రికుడు, రాయిరప్పును మక్కావైపుకు త్రిప్పి ఖండిస్తాడు

ఈద్ ఎల్ అధా మూడవరోజు సాయంకాలానికి ముందు యాత్రికులందరూ కాబామాట్టూ రెండవ తవాఫ్ చేయటానికి రావలసి ఉంటుంది వారు తిరుకలు వరుసలతో మక్కాకువచ్చి ఎడు ప్రదక్షిణలు చేసి కృష్ణశిలను చూర్కొంటూ యమానీశిలకు ప్రణామం చేస్తూ ఇబ్రహీమ్, ఇస్మాయిల్ పుణ్యస్థలాలను చేసిస్తూ, సామ జెమ్ జెమ్ జాపోదకాన్ని గ్రోలుతూ, తిరుమ్రవ పల్లుకుంటూ, మహా రద్దీగా ఉండే సాయి మార్గం వీధిగుండా సాయ్ తంతును పిదు మార్లు ఆచరించి ఉత్సవాలు ముగిస్తారు

ఈ తంతులో పూర్తిగా అలసిపోయిన యాత్రికులు సాయిమార్గ వీధిలో హజ్ తరువాత త్రిసారి క్షవరం చేయించుకుంటారు. ఇప్పుడిక వారు ఇహ్రామ్ పవిత్రవస్త్రాలను తీసివేసి తమ మామూలు ఉడుపులు ధరించవచ్చు దీనినే అల్‌హాజ్ అనే మత పదము

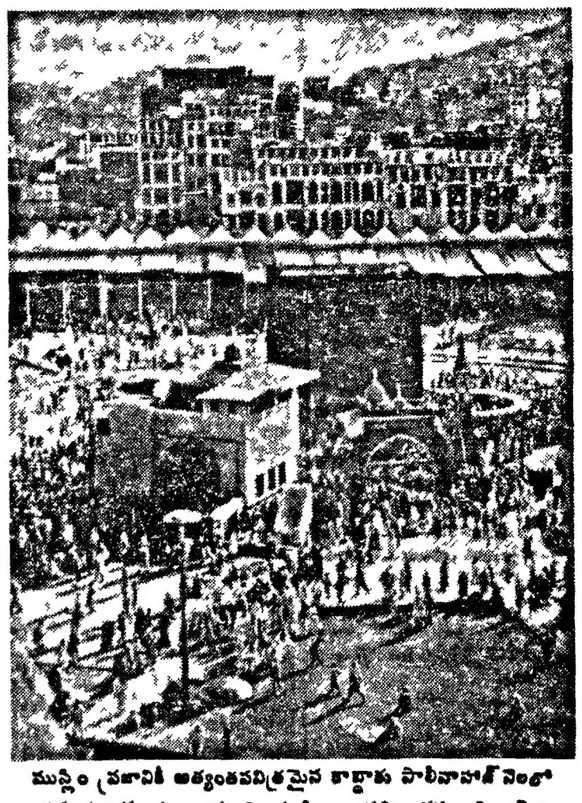

ముస్లిం ప్రజానికి అత్యంతపవిత్రమైన కాబాకు పాలీవాహజ్ నెలలో ప్రపంచం పలుమూలలనుంచి ముస్లింలు వచ్చి తమ విశ్వాసాల ప్రకారం ప్రార్థనలు వగైరాలు జరుపుతారు.

కమ్మైన బిరుదు అతనికి లభించింది

మక్కాలో యిమ్మడెమ్మి రోజులు గడిపి అరుకుకు తన మా యా ణ ము తో ఈద్ పండుగ తవాఫ్ నిర్వర్తిస్తారు ఇది వారి కడపటి తవాఫ్

హాజ్‌కు యాత్రికులకి ఒక్కసారి వివరం మంచుకొని వస్తుంది. మక్కాను విడిచిపెట్టి పోవటం అతనికి బాధకరంగా ఉంటుంది

కృష్ణశిలను విడిచిపెట్టి పోలేక పదేపదే చూర్కొంటూ పోవు జెమ్‌జెమ్ జలాలను పుణ్యపు మిక్కిలి ఉత్కంఠతో గ్రోలుతూ కృష్ణశిలవైపు తిరిగి తుదిసారి ప్రార్థన చేస్తూ యాత్రికుడుల మహోత్కృష్టమైన మసీదును ఆఖరుసారి విడిచిపెడతాడు.

తుది దర్శనంకోసం అతడు వెనుతిరిగి చూస్తాడు చేయెత్తి వీడ్కోలు చెప్పుతూ ఉంటుంది "ప్రభో! వాపోతిమ మళ్లీ వస్తాము." అని ప్రార్థిస్తారు.

లేఖలు

బియ్యం రవాణాకు వాగనుల కొరత

అర్యా, నైజాం ప్రమాదం ఏర్పరించినవారి లాగాయతు అత్యవసర పరిస్థితి ప్రకటించి ప్రభుత్వము అపార వర్తకులు ధరల పెంచరాదని హెచ్చరికలు, పోరుపూగా వాడు కొనమని ప్రజలకు పదే పదే చెప్పుకుంటూ యుండడం వరిపాటి అయినది కాని ధరలు పెరగకుండా చేయవలసిన సాధారణ కట్టుబాట్లు విషయాలలో మాత్రము అత్యవసర పరిస్థితికి పూర్వపు పద్ధతే నేడున్నూ అమలు జరుగుతున్నది

మన ఆంధ్రప్రదేశ్ వ్యవసాయశాఖామంత్రి తదితర ప్రభుత్వ ప్రతినిధులు తమ తమ నర్యక్షేత్రము ద్వారా అత్యవసర పరిస్థితిలో ధరల పెరుగుదలను అరికట్టవలసి దిగా కోరుతూ వివిధ వర్తక సంఘాలకు వ్రాసినంతనే తీరావసర వస్తువుల ధరలు అతిగా పెరగకుండా కావలసిన జాగ్రత్తలు తీసుకొంటామని వ్రాస్తూ యిందు విషయములో ప్రభుత్వ సహకారం పూర్తిగా కావాలని కోరియున్నారు

ఆంధ్రప్రదేశ్‌లోని జిల్లాలన్నింటిలోను, దక్షిణమండలంలోని మద్రాసు, కేరళ, మైసూరు రాష్ట్రాలకు అధికంగా బియ్యం రవాణా అవుతున్నది ఈ ఎగుమతికాబడే బియ్యం ధరలు రైల్వేవారు నిరవధరచేయు వాగన్ సంఖ్యమీద ఆధారపడియుంటుందని అనేక సార్లయినా తెలియజేసినాము అత్యవసరపరిస్థితిలో ధరల నిరోధమునకు సహకారిగా రైలు ద్వారా రవాణా సౌకర్యములు వృద్ధియుట వాగన్ సంఖ్యము బియ్యం రవాణాకు వాగన్లు సరఫరాలాగుంటే ధరలు నిలబాటుగావుంటవి. ఎగుమతి రేట్లు పెరిగితే లోకల్‌గా ధాన్యంధరలు కూడా పెరిగి రాష్ట్ర వినియోగదారులు కూడా తాము తినే బియ్యానికి అధికధరలు చెల్లించుకోవలసి వస్తుంది,

తమరిస్థితి ఇలావుండగా కేంద్ర ప్రభుత్వం 2½ లక్షల టన్నుల బియ్యం ఆంధ్రప్రదేశ్‌లో సేకరించి విల్వచేయదలచి వీడ్రవరినెలనుంచి సేకరణ ప్రారంభించినది ప్రభుత్వ సేకరణ తాలూకు బియ్యం రైలుద్వారా రవాణా మిత్తం రైలే వారు ప్రభుత్వానికి సదమస్థానము కల్పించి స్పెషలు వ్యాపారానికి అవసరమైన వాగన్లు సమ్మయిచేయకుండా మాడు మామిమలనుంచి యిక్కువగా ప్రభుత్వానికి వాగన్లు సమ్మయిచేసి పూరుకుంటూయున్నారు నిజం అలోచిస్తే ప్రభుత్వం సేకరించి రైలు ద్వారా యెగుమతిచేసే బియ్యం సమ్మతాకి గవర మెంటు గోదాంలో విల్వచేయుటకు స్పెషలు వ్యాపారుల యెగుమతిచేసే బియ్యం తరగు రష్ట్రాలలో వెంటనే వ్రకియమునకు నిర్వాటుకాబడినవి అయివుండగా రైలేవారు సమ్మయి చేయువాగన్లకు ప్రభుత్వానికి ప్రథమ స్థానము ఇచ్చుటలో యెంతవర్కు ష్టమైనదో ఆలోచించవలసి యున్నది ప్రభుత్వ సేకరణకు పూర్తిగా స్పెషలు వ్యాపారికి వాగన్లు సమ్మయి మామూలు వున్నపుడు 2 మణుగుల బియ్యం బస్తాలరీదు రు 36/-లు వుండగా వాగన్లు సమ్మయి లేకారణంగా వేటి ప్రదేశాలమార్కెట్లు పరరు 41/-లు వరకు తుంది అయినా ఆంధ్రప్రదేశ్‌లోని వ్యాపారులు ప్రభుత్వానికి సాధారణంగా బియ్యం సమ్మయిచేస్తూ యున్నారు ఎగుమతి ధరలు పెరుగుటలోడనే సాధారణంగా లోకల్ ధరలు కూడా పెరిగి యిందువలన రాష్ట్రపరిపాలనా యంత్రాంగం కూడా తాము తినే బియ్యానికి అధిక ధర చెల్లించుకోవలసి వస్తున్నది.

కాని ధరలు పెరుగుదలను నిరోధించుటకు వర్తకులతో సహకరించుటకు ప్రభుత్వానికి కైశ్చేవారికి అభిప్రాయ ముమ్మడియేల వెంటనే ప్రయోజనం వ్యాపారానికి వాగన్లనన్ని యిచ్చేటట్లు ఆదేశాలు. లేదా అత్యవసర పరిస్థితులో పిడుపువేయుట వాయిమ్యం అంటూనే మంత్రుల యిళ్లలోని శుభకార్యాలకు 4 వేల మందికి అతిథి మర్యాదలు చేయడం మానివేయుటంలేదు మనవి చేస్తున్నాము కైశ్చేవారుగాని ప్రభుత్వంగాని ప్రయోజనం వ్యాపారానికి ప్రథమస్థానమిచ్చి వాగన్ల సమ్మయి చేయుటకు పిలుగాదని భావించే పక్షములో ప్రభుత్వ అవసరాలకు ప్రయోజనం అవుపరాలకు 50 57 విధానితో వాగన్ల సమ్మయి చేయవలసినదిగా కోరుచున్నాము

—పలువర సుబ్బేశ్వరరావు
[కార్యదర్శి తాడేపల్లిగూడెం వాణిజ్యమండలి]

* * *

వెటరినరీ కాంపౌండర్లు

అర్యా వంగాయితి సమితులో పనిచేస్తున్న వెటరినరీ కాంపౌండరు, 'మైలేజి' ప్రకారము భత్యమును పొందుటకు ఆంధ్రప్రదేశ్ గవర్నమెంటువారు నిర్ణయము చేసివున్నారు అందువలన వెటరినరీ కాంపౌండర్లు, 20 మైళ్లకు మించిన ప్రయాణమునకు మైలుకు 11½ నయాపైసల చొప్పున 'మైలేజి'ని పొందుతూ, తృప్తిపడుతున్నారు ఈ సదవకాశము, వంగాయితి సమితులో పనిచేసే వెటరినరీ కాంపౌండర్లకు మాత్రమేవున్నది బయటి జిల్లాలు వెటరినరీ కాంపౌండర్లు, ప్రభుత్వము తమకొచ్చిన 'అవకాశము'ను పొందకుండగ, అనేకులు బ్లాక్ డెవలప్‌మెంటు ఆఫీసరు ప్రయత్నిస్తున్నారు ముఖ్యముగా, నెల్లూరు జిల్లాలో ఈ విధముగా జరుగుతున్నది. 'మైలేజి' ప్రకారముగా టి.ఎ. బిల్లులు చేసుకొంటూ వెటరినరీ కాంపౌండర్లు నెలకు సుమారు 50 రు॥లో, 60 రు॥లో పొందుతుండటం ఇష్టపడని బి.డి.ఓలు ఆనేకులు, "మీరు ఫలానా ఈ సంధ్యవరకు మాత్రమే టి.ఎ. బిల్లులు చేసుకొంటుండవలెను" అని తమ కాంపౌండరు మ్రాతబూలముగా ఆదేశాలు విక్కున పెడుతున్నారు. నేటి అత్యవసర పరిస్థితి' ఇందుకు వీరు వినియోగించుకొంటూ, వెటరినరీ కాంపౌండర్లకు టి.ఎ.లను తగ్గిస్తున్నారు బదే 'రుపాయ'ను అరికట్టేందుకు ఖర్చు వీరు చేస్తున్నారనడం శుద్ధ పొరపాటు కేవలం వెటరినరీ కాంపౌండర్లకే టి.ఎ.లను తగ్గిస్తున్నారు వేద్దామనే ధోరణి, 'మాడలేని తనము' మాత్రమే వీరి తీరు వర్తకు కారణమౌతున్నది 'పొదుపు' వేద్దామనే సదుద్దేశమే వీరికి (అధికారులకు) వుంటే, వెటరినరీ కాంపౌండర్ల కన్న బూడ్రేలు జీతాలు పదికముగా పొందుతూ, జీతానేకాక వెటరినరీ కాంపౌండర్లకు మించి 'మైలేజి' భత్యము కొయ్యమను తాము కూడ పొందుతూ వున్న వీరు, తమ 'మైలేజి' విషయములోకూడ 'ఉదారము'గా ప్రవర్తించి వుండెడివారు పరిమితముగా భత్యమును పొందుతుండమని అభాగ్యవెటరినరీ కాంపౌండర్లను ఆదేశించిన తమయములో, వారున్నవన్నయి మమాగారు వున్నపుడు 2 మణుగుల బియ్యం బస్తాలరీదు రు 36/-లు వుండగా వాగన్లు సమ్మయి లేకారణంగా వేటి ప్రదేశాలమార్కెట్లు పరరు 41/-లు వరకు తుంది అయినా ఆంధ్రప్రదేశ్‌లోని వ్యాపారులు ప్రభుత్వానికి సాధారణంగా బియ్యం సమ్మయిచేస్తూ యున్నారు ఎగుమతి ధరలు పెరుగుటలోడనే సాధారణంగా లోకల్ ధరలు కూడా పెరిగి యిందువలన రాష్ట్రపరిపాలనా యంత్రాంగం కూడా తాము తినే బియ్యానికి అధిక ధర చెల్లించుకోవలసి వస్తున్నది.

తమరిస్థితి ఇలావుండగా కేంద్ర ప్రభుత్వం 2½ లక్షల టన్నుల బియ్యం ఆంధ్రప్రదేశ్‌లో సేకరించి విల్వచేయదలచి వీడ్రవరినెలనుంచి సేకరణ ప్రారంభించినది ప్రభుత్వ సేకరణ తాలూకు బియ్యం రైలుద్వారా రవాణా మిత్తం రైలే వారు ప్రభుత్వానికి సదమస్థానము కల్పించి స్పెషలు వ్యాపారానికి అవసరమైన వాగన్లు సమ్మయిచేయకుండా మాడు మామిమలనుంచి యిక్కువగా ప్రభుత్వానికి వాగన్లు సమ్మయిచేసి పూరుకుంటూయున్నారు నిజం అలోచిస్తే ప్రభుత్వం సేకరించి రైలు ద్వారా యెగుమతిచేసే బియ్యం సమ్మతాకి గవర మెంటు గోదాంలో విల్వచేయుటకు స్పెషలు వ్యాపారుల యెగుమతిచేసే బియ్యం తరగు రష్ట్రాలలో వెంటనే వ్రకియమునకు నిర్వాటుకాబడినవి అయివు

ఆంధ్ర విశ్వవిద్యాలయం :

బి. ఎ.; బి. ఎస్‌సి.: బికాం. (పాత నిబంధనలు) పరీక్షా ఫలితాలు

వాల్తేరు, జూన్ 3 ఆంధ్ర విశ్వవిద్యాలయంవారు మార్చి— ఏప్రిల్‌లో నిర్వహించిన ఈ దిగువపరీక్షలో ఉత్తీర్ణులయిన అభ్యర్థుల నంబర్లు

బి ఎ డిగ్రీపరీక్ష [పాతనిబంధనలు]

పార్టు I ఇంగ్లీషుభాష— సాహిత్యము

మొదటి తరగతి ఎవరూ లేరు

రెండవ తరగతి : 3047 94 3266 3312 4061 4152 4204

మూడవతరగతి 2804 19 20 23 24 28 31 40 53 54 55 56 57 60 62 63 80 2905 06 11 13 14 16 18 51 64 65 74 76 77 78 80 82 89 91 96 97 99 3013 21 36 37 45 46 48 53 56 57 58 62 65 66 3104 05 08 13 70 71 3225 36 40 42 46 56 58 59 63 64 74 76 77 79 82 83 85 86 89 92 96 3300 09 11 13 71 72 75 89 90 3403 04 21 25 26 57 61 63 68 69 78 81 86 87 88 89 90 3535 58 60 63 64 66 67 68 71 72 78 82 3611 17 18 20 21 22 25 26 27 47 52 55 57 93 96 3700 01 02 15 18 19 40 41 42 46 48 51 52 54 55 56 57 58 60 62 64 70 72 74 75 77 78 79 95 3810 11 12 13 14 42 44 45 47 48 59 61 62 67 71 72 75 90 98 99 3900 14 18 19 21 25 27 31 47 62 63 85 86 4031 32 34 40 42 43 44 45 46 47 49 56 62 67 69 74 84 86 88 89 4123 24 39 40 43 47 48 49 51 53 54 91 4201 03 05 06 07 08 09 10 11 12 14 19 20 24 25 29 30 34 45 48 49 52 555 6 57 59 60 69 71 72 73 79 80 82 83 4334 37 48 49 50 52 53 70 72 75 78 79 80 81 85 90 94 96 4403 04 07 10 12 13 14

3039 3101 63 64 65 68 3233 39 45 75 81 93 3308 16 3424 3512 13 83 3808 46 57 64 68 70 74 97 3926 (ఎ) 84 4038 4125 45 96 4218 22 38 43 47 61 నంబర్ల ఫలితాలు దరిమిలా ప్రకటిస్తారు

3944 4048 నంబర్లుగల అభ్యర్థుల ఫలితాలు నిలిపి ఉంచారు

పార్టు II-ఎ సెకండ్ లాంగ్వేజి

మొదటితరగతి 3647 4034

రెండవతరగతి : 2865 3048 94 3119 3242 3330 37 3469 3596 3740 41 51 52 3813 85 3962 85 4028 46 4204 4335 78

మూడవతరగతి : 2804 05 15 18 34 35 36 37 38 40 50 51 52 53 54 66 67 68 69 72 80 81 90 98 2901 02 03 05 06 07 08 11 23 26 28 29 32 33 51 64 65 74 75 76 77 78 79 80 3000 01 02 03 04 05 07 11 20 21 36 37 38 40 41 43 44 45 46 47 49 71 72 74 76 79 81 83 88 3103 04 05 14 15 17 18 20 31 32 33 62 66 67 73 74 75 3214 25 35 36 38 40 43 46 3322 24 28 31 35 36 39 40 43 44 80 3400 23 25 27 28 57 59 61 62 63 64 65 66 68 91 94 95 96 97 99 3500 02 03 07 22 39 58 59 60 61 62 63 64 65 66 67 86 87 89 90 91 93 94 95 97 98 99 3601 05 15 18 28 30 31 (ఎ) 48 52 53 54 55 56 57 75 78 79 80 81 82 83 84 86 90 (ఎ) 92 93 98 99 3700 01 02 04 15 20 46 47 48 49 50 54 55 56 57 58 82 84 85 86 94 3809 10 11 40 42 43 44 45 47 78 79 80 81 82 84 86 87 90 99 3900 01 13 32 33 34 35 36 37 38 61 63 64 86 87 4011 31 32 35 36 37 39 40 42 43 44 45 47 93 94 98 4100 01 02 03 04 05 23 26 27 39 40 43 44 46 47 48 49 55 56 57 58 90 4201 03 05 06 07 08 09 10 11 12 13 14 15 17 19 20 21 23 24 25 26 27 28 84 86 87 88 89 90 91 92 93 95 96 97 98 99 4300 01 02 03 04 06 09 11 12 14 15 16 17 20 21 23 34 37 47 48 49 50 51 52 53 56 57 70 72 74 75 76 77 79 80 81 83 4416 17 18 19 20 23 24 26

3039 3101 63 64 65 68 3233 39 45 47 3325 27 32 33 38 3422 24 98 3504 14 23 88 3600 02 17 29 3759 3808 83 97 3984 4038 4125 45 96 4218 22 85 94 మరియు 4371 నంబర్ల ఫలితాలను దరిమిలా ప్రకటిస్తారు

పార్టు [III] ఆప్షనల్ గ్రూపులు

గ్రూపు [I] మాథమాటిక్స్

మొదటితరగతి లేరు

రెండవతరగతి 3518 21

మూడవతరగతి 2803 2936 37 40 3382 94 96 3515 17 20 3888 3947 48 49 51 53 54 55 4119 21 3508 09 3957 4122 నంబర్ల ఫలితాలు తరువాత ప్రకటిస్తారు

గ్రూపు [II] కెమిస్ట్రీ మెయిన్ ఫిజిక్స్ సబ్సిడియరీ

మొదటితరగతి లేరు

రెండవతరగతి లేరు

మూడవతరగతి 4334 మాత్రం

గ్రూపు [III-ఎ] ఫిలాసఫీ

మూడవతరగతి 3130 4123

గ్రూపు [III-బి] ఫిలాసఫీ

మూడవతరగతి 3522 4124

గ్రూపు [IV] హిస్టరీ అండ్ ఎకనమిక్స్ హిస్టరీ [మెయిన్]

మొదటితరగతి : లేరు

రెండవతరగతి 3636 మాత్రం

మూడవతరగతి : 2804 06 07 08 09 40 41 42 43 82 84 85 88 89 2944 46 48 3013 15 16 17 18 88 90 91 92 3131 35 37 38 40 41 43 45 46 47 48 52 53 57 58 59 60 3353 83 3403 08 09 11 14 15 17 3524 25 27 28 29 30 31 33 34 3631 31 (ఎ) 33 34 35 99 3700 02 05 06 11 13 94 95 97 98 99 3800 01 02 03 04 05 06 91 92 94 95 96 3962 63 64 67 71 73 74 75 76 77 78 79 80 81 82 4127 (ఎ) 29 30 33 34 37 4334 39 40 41 42 43 44 45 46

3093 3142 3407 3523 26 3807 3968 4125 36 నంబర్ల ఫలితాలు తరువాత ప్రకటింపబడును

3419 (ఎ) నంబరు ఫలితము నిలిపి ఉంచారు.

(గ్రూ (V) హిస్టరీ ఎకనామిక్సు

మొదటితరగతి : లేరు

రెండవతరగతి : 3094 3425 3734 3833 3989 4006 152 365

మూడవతరగతి 2846 91 95 96 97 2951 53 56 58 60 61 63 3028 30 95 99 3175 77 81 82 87 89 90 93 99 3200 01 02 04 05 06 07 08 10 12 3356 63 3421 27 38 39 41 45 46 3539 47 49 3644 46 3715 16 21 25 26 28 37 3809 10 11 12 14 20 21 23 27 28 32 34 98 99 3900 04 05 06 07 08 85 99 4000 02 03 07 08 4139 40 44 49 53 54 57 58 60 61 64 66 68 72 73 74 75 82 86 4347 49 50 52 53 55 58 60 62 63 64 66 67

3033 3163 64 65 86 94 98 3435 37 3510 3808 19 22 24 25 31 97 3984 88 4145 67 నంబర్ల ఫలితాలను తరువాత ప్రకటిస్తారు

బి ఎస్‌సి (పాతనిబంధనలు)

పార్టు I ఇంగ్లీషు

47—ఏ మాత్రం

పార్టు II ఎ మెయిన్ సబ్జక్టులు

మొదటి తరగతి:—లేరు

రెండవ తరగతి —22 59

మూడవ తరగతి:—5 30 51 60 69 70 78

పార్టు II బి సబ్సిడియరీ సబ్జక్టులు

మొదటి తరగతి —లేరు

రెండవ తరగతి—22 59

మూడవ తరగతి —2 13 15 19 21 25 34 37 49 55 63 65 71 74 79

67—ఏ 82 83 నంబర్ల ఫలితాలను తరువాత ప్రకటిస్తారు

బికాం (పాతనిబంధనలు)

పార్టు I ఇంగ్లీషు

మూడవ తరగతి —5 27 28 54 111 12 35 36 37 39 47 48

పార్టు II హిందీ

మూడవ తరగతి:—29 30 54 82 115 16 35 37 39 47 51

పార్టు II1

మూడవ తరగతి:—5 8 27 29 31 58 83 115 39

(iii) బి లో స్కాన్ -2 3 7 9 15 16 30 21 22 23 24 26 34 36 27 38 39 61 69 71 73 74 75 90 92 93 95—ఏ 97 99 116 21 41

(III) బి లో స్కాన్-10 12 13 14 18 42 43 50 77 78 79 80 84 85 107 08 09 30 32 33 34 46

72 నంబరు అభ్యర్థి ఫలితము తరువాత ప్రకటిస్తారు

మామూలు స్కాను —1 2 3 4 5 5—ఏ 6 8 12 13 17 19 21 26 27 29 31 32 33 34 36 9 10 14 15 16 39 నంబర్ల ఫలితములను తరువాత ప్రకటిస్తారు

బి ఎస్‌సి (పాతనిబంధనలు)

పార్టు I ఇంగ్లీషు

47—ఏ మాత్రం

పార్టు II ఎ మెయిన్ సబ్జక్టులు

మొదటి తరగతి:—లేరు

రెండవ తరగతి —22 59

మూడవ తరగతి:—5 30 51 60 69 70 78

పార్టు II బి సబ్సిడియరీ సబ్జక్టులు

మొదటి తరగతి —లేరు

రెండవ తరగతి —22 59

మూడవ తరగతి —2 13 15 19 21 25 34 37 49 55 63 65 71 74 79

67—ఏ 82 83 నంబర్ల ఫలితాలను తరువాత ప్రకటిస్తారు

బికాం (పాతనిబంధనలు)

పార్టు I ఇంగ్లీషు

మూడవ తరగతి —5 27 28 54 111 12 35 36 37 39 47 48

పార్టు II హిందీ

మూడవ తరగతి:—29 30 54 82 115 16 35 37 39 47 51

పార్టు II1

మూడవ తరగతి:—5 8 27 29 31 58 83 115 39

(iii) బి లో స్కాన్ -2 3 7 9 15 16 30 21 22 23 24 26 34 36 27 38 39 61 69 71 73 74 75 90 92 93 95—ఏ 97 99 116 21 41

(III) బి లో స్కాన్-10 12 13 14 18 42 43 50 77 78 79 80 84 85 107 08 09 30 32 33 34 46

72 నంబరు అభ్యర్థి ఫలితము తరువాత ప్రకటిస్తారు

పార్టు [III] ఆప్షనల్ గ్రూపులు

గ్రూపు [I] మాథమాటిక్స్

మొదటితరగతి లేరు

రెండవతరగతి 3518 21

మూడవతరగతి 2803 2936 37 40 3382 94 96 3515 17 20 3888 3947 48 49 51 53 54 55 4119 21 3508 09 3957 4122 నంబర్ల ఫలితాలను తరువాత ప్రకటిస్తారు

గ్రూపు [II] కెమిస్ట్రీ మెయిన్ ఫిజిక్స్ సబ్సిడియరీ

మొదటితరగతి లేరు

రెండవతరగతి లేరు

మూడవతరగతి 4334 మాత్రం

గ్రూపు [III-ఎ] ఫిలాసఫీ

మూడవతరగతి 3130 4123

గ్రూపు [III-బి] ఫిలాసఫీ

మూడవతరగతి 3522 4124

గ్రూపు [IV] హిస్టరీ అండ్ ఎకనమిక్స్ హిస్టరీ [మెయిన్]

మొదటితరగతి : లేరు

రెండవతరగతి 3636 మాత్రం

మూడవతరగతి : 2804 06 07 08 09 40 41 42 43 82 84 85 88 89 2944 46 48 3013 15 16 17 18 88 90 91 92 3131 35 37 38 40 41 43 45 46 47 48 52 53 57 58 59 60 3353 83 3403 08 09 11 14 15 17 3524 25 27 28 29 30 31 33 34 3631 31 (ఎ) 33 34 35 99 3700 02 05 06 11 13 94 95 97 98 99 3800 01 02 03 04 05 06 91 92 94 95 96 3962 63 64 67 71 73 74 75 76 77 78 79 80 81 82 4127 (ఎ) 29 30 33 34 37 4334 39 40 41 42 43 44 45 46

3093 3142 3407 3523 26 3807 3968 4125 36 నంబర్ల ఫలితాలు తరువాత ప్రకటింపబడును

3419 (ఎ) నంబరు ఫలితము నిలిపి ఉంచారు.

(గ్రూ (V) హిస్టరీ ఎకనామిక్సు

మొదటితరగతి : లేరు

రెండవతరగతి : 3094 3425 3734 3833 3989 4006 152 365

మూడవతరగతి 2846 91 95 96 97 2951 53 56 58 60 61 63 3028 30 95 99 3175 77 81 82 87 89 90 93 99 3200 01 02 04 05 06 07 08 10 12 3356 63 3421 27 38 39 41 45 46 3539 47 49 3644 46 3715 16 21 25 26 28 37 3809 10 11 12 14 20 21 23 27 28 32 34 98 99 3900 04 05 06 07 08 85 99 4000 02 03 07 08 4139 40 44 49 53 54 57 58 60 61 64 66 68 72 73 74 75 82 86 4347 49 50 52 53 55 58 60 62 63 64 66 67

3033 3163 64 65 86 94 98 3435 37 3510 3808 19 22 24 25 31 97 3984 88 4145 67 నంబర్ల ఫలితాలను తరువాత ప్రకటిస్తారు

బి ఎస్‌సి (పాతనిబంధనలు)

పార్టు I ఇంగ్లీషు

47—ఏ మాత్రం

పార్టు II ఎ మెయిన్ సబ్జక్టులు

మొదటి తరగతి:—లేరు

రెండవ తరగతి —22 59

మూడవ తరగతి:—5 30 51 60 69 70 78

పార్టు II బి సబ్సిడియరీ సబ్జక్టులు

మొదటి తరగతి —లేరు

రెండవ తరగతి —22 59

మూడవ తరగతి —2 13 15 19 21 25 34 37 49 55 63 65 71 74 79

67—ఏ 82 83 నంబర్ల ఫలితాలను తరువాత ప్రకటిస్తారు

బికాం (పాతనిబంధనలు)

పార్టు I ఇంగ్లీషు

మూడవ తరగతి —5 27 28 54 111 12 35 36 37 39 47 48

పార్టు II హిందీ

మూడవ తరగతి:—29 30 54 82 115 16 35 37 39 47 51

పార్టు II1

మూడవ తరగతి:—5 8 27 29 31 58 83 115 39

(iii) బి లో స్కాన్ -2 3 7 9 15 16 30 21 22 23 24 26 34 36 27 38 39 61 69 71 73 74 75 90 92 93 95—ఏ 97 99 116 21 41

(III) బి లో స్కాన్-10 12 13 14 18 42 43 50 77 78 79 80 84 85 107 08 09 30 32 33 34 46

72 నంబరు అభ్యర్థి ఫలితము తరువాత ప్రకటిస్తారు

మామూలు స్కాను —1 2 3 4 5 5—ఏ 6 8 12 13 17 19 21 26 27 29 31 32 33 34 36 9 10 14 15 16 39 నంబర్ల ఫలితములను తరువాత ప్రకటిస్తారు

బి ఎస్‌సి (పాతనిబంధనలు)

పార్టు I ఇంగ్లీషు

47—ఏ మాత్రం

పార్టు II ఎ మెయిన్ సబ్జక్టులు

మొదటి తరగతి:—లేరు

రెండవ తరగతి —22 59

మూడవ తరగతి:—5 30 51 60 69 70 78

పార్టు II బి సబ్సిడియరీ సబ్జక్టులు

మొదటి తరగతి —లేరు

రెండవ తరగతి —22 59

మూడవ తరగతి —2 13 15 19 21 25 34 37 49 55 63 65 71 74 79

67—ఏ 82 83 నంబర్ల ఫలితాలను తరువాత ప్రకటిస్తారు

బికాం (పాతనిబంధనలు)

పార్టు I ఇంగ్లీషు

మూడవ తరగతి —5 27 28 54 111 12 35 36 37 39 47 48

పార్టు II హిందీ

మూడవ తరగతి:—29 30 54 82 115 16 35 37 39 47 51

పార్టు II1

మూడవ తరగతి:—5 8 27 29 31 58 83 115 39

(iii) బి లో స్కాన్ -2 3 7 9 15 16 30 21 22 23 24 26 34 36 27 38 39 61 69 71 73 74 75 90 92 93 95—ఏ 97 99 116 21 41

(III) బి లో స్కాన్-10 12 13 14 18 42 43 50 77 78 79 80 84 85 107 08 09 30 32 33 34 46

72 నంబరు అభ్యర్థి ఫలితము తరువాత ప్రకటిస్తారు

మలేసియా సమాజ్య ఏర్పాటువల్ల ఉత్పన్నమయ్యే సమస్యలనుగూర్చి చర్చించడానికి మిలయా ప్రధాని తుంకు అబ్దుల్ రహమాన్ (ముందువరుసలో ఎడమవైపు) ఇండోనీసియా అధ్యక్షుడు శ్రీ అహమ్మద్ సుకర్నో (కుడివైపున) ఇటీవల టోక్యోలో జపాన్ విదేశాంగమంత్రి భవనంలో సమావేశమైనప్పుడు ఉల్లాసంగా కబుర్లు చెప్పుకుంటున్న దృశ్యం. —యు పి ఐ]

భారతజాతి ప్రాణాలకు తెగించి చైనా దురాక్రమణనుప్రతిఘటిస్తుంది

అమెరికా విదేశాంగమంత్రి విందులో రాష్ట్రపతి డా॥ రాధాకృష్ణన్ ఉద్ఘాటన

ప్రజాస్వామ్య ధర్మసంరక్షణలో భారత-అమెరికాల "భాగస్వామ్యం"పై రస్క్ వివరణ

వాషింగ్టన్, జూన్ 4

చైనీయులు భారతదేశంమీద జరిపిన దురాక్రమణ వల్ల, ఆ దురాక్రమణపట్ల భారతదేశం ప్రదర్శించిన వైఖరివల్ల, భారత దేశంలో ప్రజాస్వామ్యం ఎంత పటిష్టంగా ఉన్నదీ నిరూపితం అయిందనీ, నిరంకుశత్వానికి గాని, పీడనకుగాని తలవంచే కంటే వినాశనం కావటమే మాకు ఇష్టమ"ని వ్యక్తమైందనీ రాష్ట్రపతి డా॥ ఎస్ రాధాకృష్ణన్ నేడు ఇక్కడ ఉద్ఘాటించారు.

"ఈదేశం ప్రజలు ఈ ప్రాథమిక సత్యాన్ని గ్రహించ గలరని నేను అశిస్తున్నాను వారు దాని గ్రహిస్తే ఏది ఎట్లా జరిగినా మనం కలిసి కట్టుగా నిలువగలమనటంలో నాకుఎట్టి సందేహం లేదు" అని కూడా డా॥ రాధాకృష్ణన్, అమెరికా విదేశాంగ మంత్రి శ్రీ డీన్‌రస్క్ తకు గౌరవార్థం ఇచ్చిన విందు సందర్భంలో అధ్యక్షుడు శ్రీ కెన్నెడీ సంతోషాన్ని కాంక్షిస్తూ అన్నారు

అంతకు ముందు శ్రీ రస్క్, డా॥ రాధాకృష్ణన్ క్షేమాన్నుకు కాంక్షిస్తూ ఇలా అన్నారు: 'మీరు సాధించే విజయాలలో మాకు అపరిమితమైన ఆసక్తి ఉంది మీ ప్రజా శిక్షణ రక్షణ మేము కాంక్షిస్తున్నాం ఆ రక్షణకు ఏ శత్రువునుంచి ప్రమాదం నిర్వచరదని కోరుతున్నాం మీ ప్రజల సమ్మిళిత అభివృద్ధి, సామాజిక తొలగించగల ఆర్థిక, సామాజిక అభివృద్ధి ప్రజాస్వామ్య సంస్థల ద్వారా శీఘ్రగతిని సమకూరగలదని ఆశిస్తున్నాం ఈ భాగస్వామ్యం అమూల్యమైనదిగా భావిస్తున్నాం ఇప్పుడు మీ రాక వల్ల ఈ భాగస్వామ్యం అభివృద్ధి చెందగలదని విశ్వసిస్తున్నాం"

ప్రసంగంలో ప్రజాస్వామిక విలువల అభివృద్ధికోసం భారత—అమెరికాదేశాలు భాగస్వాములుగా కృషిచేస్తున్నాయంటూ శ్రీరస్క్ చేసిన ప్రకటన విని డా॥ రాధాకృష్ణన్ ఆనంద భరితుడయ్యారు

అమెరికన్లకు అదర్శాలు గానున్న ప్రజాస్వామ్యం, స్వేచ్ఛ సమానతలమీ, భారత స్వాతంత్ర్యోద్యమంలో మహాత్మా గాంధీకి ఆదర్శాలుగానున్న అహింసారక్షణ, రాజకీయ స్వేచ్ఛ సామాజిక సమానతలను భారతరాజ్యాంగంలో పొందుపరచటం తరిగిందని చెబుతూ డా॥ రాధాకృష్ణన్ ఇలా అన్నారు "ఈ ఆదర్శాలను అనుసరించడానికి గత 15 సంవత్సరాలుగా మేము కొనసాగుతూ వస్తున్నాం దేశాన్ని పారిశ్రామికం చేయటంలో నైతేనేమి, మమ్మల్ని మేము ఆధునికగా రూపొందించుకోవటంలో నైతేనేమి చాలా వరకూ కృతకృత్యులం మరియు మా పారిశ్రామిక ప్రగతిపట్ల ప్రజాస్వామిక జీవన ప్రమాణాలు అభివృద్ధి చెందుతాయి కాబట్టి దానిలో నైతికంగా గొప్పతనం కలదని నేను నిశ్చయిస్తున్నాను"

అమెరికా కాంగ్రెసులో 13 మంది మహిళలు మాత్రమే ఉండగా భారత పార్లమెంటులో 52 మంది మహిళలు ఉన్నారని డా॥ రాధాకృష్ణన్ పేర్కొన్నారు తమ వెంటవచ్చిన మంత్రి మహిళ అని చెబుతూ ఆయన ఇలా అన్నారు: "మా రాజ్యాంగంలో పొందుపరచుకున్న ఈ ఆదర్శాలను అమలు చెయ్యడానికి ప్రయత్నిస్తున్నాం గమ్యస్థానం ఇంకా చాలా దూరంలో ఉన్నదన్న సంగతి మాకు తెలుసు అయితే మేము తీసుకున్న చర్యలు మాత్రం తక్కువైనవి కావు జరిగింది కొద్దేనని, జరుగవలసింది ఎంతో ఉన్నదనీ మేము ఎరుగుదుము ఏది ఎట్లా ఉన్న మాదేశంలో ప్రజాస్వామ్యం ప్రేళ్ళు పాదుకుపోయాయనడానికి గూడుపర్చ జరిగిన పరిశ్రమ ఎన్నికల తీరు దర్శనం ఈ ఎన్నికలు నిశాంతంగా

దానికి కొంత లేదా ఉండవచ్చు ఏమైతేనేమి ప్రజాస్వామిక విధానాలలో మానవుని సమస్యలు పరిష్కరించడానికి నిరంతరం ముందుకు పాకుతూంది విజయాలు సాధిస్తూంది మీకు తుంబ్రసితో సంబంధంతన్నందుకు మేము గొప్ప సంతృప్తి పొందుతున్నాం"

శ్రీ రస్క్ ఇచ్చిన విందు విదేశాంగశాఖ భవనంలోని బెన్‌జామిన్ ఫ్రాక్లిన్ గదిలో ఏర్పాటు అయింది భారత దేశంలో ఇదివరకు అమెరికా రాయబారులుగా పనిచేసిన వారు. అదితర దౌత్య ప్రముఖులు పాల్గొన్నారు వారు ఆరోగ్య కాంగ్రెసు మహాసభకు వచ్చిన భారత ఆహారమంత్రి శ్రీ ఎస్ కె పాటిల్‌కూడా విందుకు హాజరయారు

విందు అనంతరం డా॥ రాధాకృష్ణన్ అర్లింగ్టన్ జాతీయ స్మశానానికి వెళ్ళి, అజ్ఞాతవీరుని సమాధిపై పుష్పగుచ్ఛం ఉంచారు

ఉభయ దేశాల సాన్నిహిత్యం

కెనెడీ హర్షం

వాషింగ్టన్ జూన్ 4: ప్రమాద ఘంటికలు, సమస్యా జటిలము అయినప్పుడు ప్రపంచంలో స్వాతంత్ర్యాన్ని పరిరక్షించడంలో నేగాక, తమతమ పజల జీవన ప్రమాణాలను పెంచడంలో నేగాక ప్రజాస్వామ్యాల బాధ్యతలు గురుతరమైనవిగా అమెరికా అధ్యక్షుడు శ్రీ కెనెడీ గతరాత్రి రాష్ట్రపతి డా॥ రాధాకృష్ణన్‌కు జరిగిన విందులో మాట్లాడుతూ అన్నారు

భారత రాష్ట్రపతి డా॥ రాధాకృష్ణన్‌ను గౌరవించడం తమకు ఎంతో సర్వకారణంగా వున్నదనీ, ఆనందంగా గూడా వున్నదనీ, అమెరికా, భారతదేశాలు రెండు ప్రపంచంలో పెద్ద ప్రజాస్వామ్యాలని చెప్పగల్గడం గూడా ఇందుకు కారణమని ఆయన అన్నారు

ప్రజాస్వామ్యం అనిగాన్ అడుగులో కొన్ని [illegible] ప్రపంచం కొనసాగిస్తూ భారతీయ తత్వశాస్త్రాన్ని, నాగరికతను ప్రపంచానికి ఎరుక పరచటంలో డా॥ రాధాకృష్ణన్‌చేసిన కృషిని ప్రశంసించారు ప్రజాస్వామిక ఆదర్శాలకు సమిష్టిగా కట్టుబడిఉన్న భారత—అమెరికా దేశాల 'మహత్తర భాగస్వామ్యాన్ని ప్రస్తావించి అయన ఇంకా ఇలా అన్నారు "మన ఉభయదేశాల మధ్య సమస్యలు ఉన్న లక్ష్యాలు ఏమిటో నిరంతర సంబంధం మాకు తెలుసు సమితిలో మా వల్ల కావినవలు చేరుకోకూడా మేము ఎరుగుదుము "

శ్రీ రస్క్ ఈ సందర్భంలో భారతదేశం లాహోర్ జరిపిన కృషిని, కాంగో సమస్య పరిష్కారానికి చేసినసేవను పేర్కొన్నారు "సమితికి మీరు లభించజేసిన సహాయ సహకారాల వల్ల, సమితి మాత్రాలపట్ల మీకుగల గౌరవం వెల్లడి అయింది కొన్ని అంశాలపై మనకు అభిప్రాయ భేదాలు కలగఉండవచ్చు మన సంబంధాలకు చెందిన విభిన్నదేశాల వారం మనలను ఎదుర్కొంటున్న సమస్యలు కూడా విభిన్నమైనవే అయినప్పటికీ ఒకరకం ప్రపంచవ్యవస్థ నిర్మాణకోసం మనం ప్రయత్నిస్తున్నాం"

భారత దేశంలో ప్రజాస్వామిక ప్రయోగం విజయవంతం కావటంలో మాకు గొప్ప ఆసక్తి ఉన్నది

ఈ ప్రయోగానికి మా దేశంలో జరుగుతున్న [illegible] తమ మేధావులు భారతీయ తత్వశాస్త్రాన్ని, నాగరికతను ప్రపంచానికి ఎరుక పరచటంలో డా॥ రాధాకృష్ణన్‌చేసిన కృషిని ప్రశంసించారు ప్రజాస్వామిక ఆదర్శాలకు సమిష్టిగా కట్టుబడిఉన్న భారత—అమెరికా దేశాల 'మహత్తర భాగస్వామ్యాన్ని ప్రస్తావించి అయన ఇంకా ఇలా అన్నారు "మన ఉభయదేశాల మధ్య సమస్యలు ఉన్న లక్ష్యాలు ఏమిటో నిరంతర సంబంధం మాకు తెలుసు సమితిలో మా వల్ల కావినవలు చేరుకోకూడా మేము ఎరుగుదుము "

శ్రీ రస్క్ ఈ సందర్భంలో భారతదేశం లాహోర్ జరిపిన కృషిని, కాంగో సమస్య పరిష్కారానికి చేసినసేవను పేర్కొన్నారు "సమితికి మీరు లభించజేసిన సహాయ సహకారాల వల్ల, సమితి మాత్రాలపట్ల మీకుగల గౌరవం వెల్లడి అయింది కొన్ని అంశాలపై మనకు అభిప్రాయ భేదాలు కలగఉండవచ్చు మన సంబంధాలకు చెందిన విభిన్నదేశాల వారం మనలను ఎదుర్కొంటున్న సమస్యలు కూడా విభిన్నమైనవే అయినప్పటికీ ఒకరకం ప్రపంచవ్యవస్థ నిర్మాణకోసం మనం ప్రయత్నిస్తున్నాం"

భారత దేశంలో ప్రజాస్వామిక ప్రయోగం విజయవంతం కావటంలో మాకు గొప్ప ఆసక్తి ఉన్నది

ఈ ప్రయోగానికి మా దేశంలో జరుగుతున్న

రష్యాతోగూడా సయోధ్యకు పాకిస్తాన్ ప్రయత్నం

కాశ్మీర్‌పై సోవియట్ వైఖరిలో మార్పుకు కృషి : పెకింగ్ మద్దతు

ఢిల్లీ జూన్ 4

పాకిస్తాన్ ఎట్ల సోవియట్ వ్యాఖ్యకుఉన్న అపోహను తొలగించి కాశ్మీర్ సమస్యపై భారత్‌కు సోవియట్ మద్దతు లేకుండా చేయడానికి పాకిస్తాన్ తన శాయశక్తులా ప్రయత్నం చేసున్నట్లు రావల్ పిండిలోని "స్టాండర్డ్ బెల్ గ్రాఫ్" విలేఖరి తన పత్రికకు పంపిన వార్తలనుబట్టి తెలియవస్తున్నది

రష్యాకుపోయిన సందర్భంలో శ్రీ జుల్ఫికార్ అలీ భుట్టో సోవియట్ ప్రధాని శ్రీ క్రుశ్చేవ్‌ను కలుసుకొని, పాకిస్తాన్—రష్యా సంబంధాలను గురించి మాట్లాడగలరని, ఈ పాకిస్తాన్‌లో సంబంధాలను అభివృద్ధి పరచుకోడానికి రష్యా ప్రయత్నించడమే మంచిదనీ శ్రీ భుట్టో అన్నట్లు ఈ విలేఖరి తెలిపినట్లు వార్తలు

గత ఆరునెలలుగా రష్యా పాకిస్తాన్‌తో సంబంధ బాంధవ్యాలను అధిక పరుచుకునే విషయంలో కొంత ఆసక్తిని ప్రదర్శిస్తూ వస్తున్నదని, పాకిస్తాన్‌లోని రష్యా రాయబారి ఐ పి రంగంగా ఈ స్నేహసంబంధాల అభివృద్ధిని గురించి మాట్లాడుతూ వచ్చారనీ, ఏ యే రంగాలలో ఉభయదేశాల మధ్యన సంబంధాలు అధికం కావడానికి అవకాశం వున్నదో గూడా మాచిస్తూ వచారనిగూడా ఈ విలేఖరి తెలియజేస్తూ ఇంకా ఇట్లా వ్రాస్తున్నారు

"పాకిస్తాన్‌గనుక రష్యాతో సయోధ్యను కుదుర్చుకోగల్గితే అప్పుడు రష్యాతో పనిలేకుండా కాశ్మీర్‌పై తన దృష్టిని కేంద్రీకరించగల్గుతుంది అన్నపిస్తాన్‌తో ఇప్పుడు పాకిస్తాన్‌కువున్న తగాదాలు చాలావరకు తీరిపోయినాయి బర్మాతో, చైనాతో పరిష్కారమైనాయి అందువల్ల కాశ్మీర్ సమస్య విషయంలో ఎక్కువ ఉత్సాహంతో పనిచేయగలదేమో ఏర్పడి ఉన్న పాకిస్తాన్ జేకాంగమంత్రి కావస్తున్నారు అయితే ఈ ఉత్సాహం మధ్యపరిత్యాన్ని ఆమోదించడం విషయంలో కనిపించడంలేదు ఇంకా ఈ విషయాన్నిగూర్చి పాకిస్తాన్ ఏమి నిర్ణయించుకోలేదు

"ఇప్పుడు పాకిస్తాన్ ప్రతినిధులేతులు కొందరు చైనాతో సర్దుబాటు వచ్చారు వారితో ఇటీవల చైనా ప్రధాని శ్రీ చౌఎన్‌లై గోష్ జరుపుతూ, తటస్థరాజ్యంలో కూడా ఎమ్ రాజ్యాలలో పాకిస్తాన్‌కు పేరేలేకుండ, చేయవలసిన పనులన్నీ తాను చేసేవున్నట్లు తెలియజేశారు దీనివలన్ట్టి చైనా — రష్యాలకు సిద్ధాంతపరమైన విభేదాలు వున్నప్పటికీ, పాకిస్తాన్ విషయంలో రష్యా వైఖరి మెత్తబడటం [illegible] కొంత [illegible] పెకింగ్ [illegible] కొంత [illegible] ఎట్లా ఇక్కడి పరిశీలకులు భావిస్తున్నారు'

జగత్యాలలో ఆక్టాయ్ పన్ను

పురపాలక సంఘం నిర్ణయం

(ఆంధ్రపత్రిక ప్రతినిధి)

హైదరాబాదు జూన్ 3 1963 జూలై 16నుంచి జగిత్యాల మునిసిపాలిటీ పరిధుల్లో ఆక్టాయ్ పన్నును విధించడానికి పురపాలక సంఘంవారు నిశ్చయించారు

ఇతర ప్రాంతాలనుంచి మునిసిపాలిటీ పరిధుల్లోనికి దిగుమతిఅయ్యే కొన్ని ప్రత్యేక వస్తువులమీద ఈ పన్ను విధించబడుతుంది

ఆ ఊరు మునిసిపాలిటీలోగూడా ఈ పన్నును విధించడానికి ఆ పురపాలక సంఘం వారుగూడా నిశ్చయించారు.

నాసర్‌తో క్రుశ్చేవ్ అల్లుని మంతనాలు

కైరో జూన్ 3 సంయుక్త అరబ్ రిపబ్లిక్ అధ్యక్షుడు ప్రెసిడెంట్ నాసర్‌ను శ్రీ క్రుశ్చేవ్ అల్లుడు, రష్యాప్రభుత్వ వార్తాపత్రిక ఇజ్వెస్టియా సంపాదకుడు, శ్రీ అలెక్సీ అడ్జుబాతై నేడు కలుసుకున్నారని మధ్యప్రాచ్య వార్తాసంస్థ వెల్లడిచేసింది

ఈ సమావేశానికి ఫీల్డ్‌మార్షల్ అబ్దుల్ హకీం అమర్ ఇటీవల రష్యన్ రాయబారి ప్రభృతులు హాజరయ్యారు

వార్తాసంస్థ వర్గాలను గురించి వివరాలను ప్రకటించలేదు శ్రీ అలెక్సీ, వారి సతి శ్రీమతి నాసర్‌కు కూతురు ఆప్యాయంతో కొద్దిరోజుల క్రితం కైరోకు వచ్చియున్నారు

పోప్ జాన్ మృతికి రాజధానిలో సంతాపం

న్యూఢిల్లీ, జూన్ 4 పోప్‌జాన్ మృతి పట్ల తమ సంతాపాన్ని అందజేయటానికి నేటి ఉదయం విదేశాంగ వ్యవహార్త, శ్రీ ఎస్ కె జెకర్జీ, దౌత్యప్రతినిధివర్గాల వద్దకు వాటికన్ ప్రతినిధివర్గ కార్యాలయానికి వెళ్ళారు అచట సమాచారం సగంవరకు దించివేయబడి వున్నది ఇతర దౌత్యప్రతినిధివర్గ కార్యాలయాలపైకూడా సమాచారం సగంవరకు దించారు

సేక్రెడ్ హార్టు క్రైస్తవ దేవాలయంలో మధ్యాహ్నానుండి సాయంత్రంవరకు గంటలు మోగాయి

క్రైస్తవదేవాలయాలు, ఇళ్ళల్లో పోప్‌జాన్ కొరకు ప్రార్థనలు జరుపబడ్డాయి.

జూన్ 6 వ తేదీన అధికారయుతంగా ప్రార్థనలు జరుపబడతాయి రాష్ట్రపతి ప్రతినిధి, రాయబారులు హాజరవుతారు

తుపాన్ బాధితులకు బర్మా తోడ్పాటు

రంగూన్, జూన్ 4 తూర్పు పాకిస్తాన్‌లో తుపాన్ బాధితుల సహాయార్థం 100 టన్నుల బియ్యం 5 వేల రూపాయలమందులు పంపటానికి బర్మా నిశ్చయించింది

బాధితులు వుంటాయి వాటిని మనం మనవంతు చేసుకుంటూ వుండాలి ఈ బాధ్యతలు చాలా కష్ట

పాకిస్తాన్ ప్రతిపక్షాలు

ఐక్యసంఘటనకు నిర్ణయం

రావల్పిండి, జూన్ 3 వివిధ ప్రతికూల పక్షాలు ఏకమై ఒకజాతీయ ప్రజాస్వామిక సంఘటన ఏర్పాటయ్యే విషయమై లాహోర్‌లో 10 మంది సభ్యులసంఘం నిన్న నిర్ణయాలకు వచ్చింది

ఈ సంఘంలో పాకిస్థాన్ ప్రతికూలపక్షాలన్నిటి ప్రతినిధులు ఉన్నారు సంఘం గత రెండురోజుల గ్రూపులుగా సమావేశమై నిన్న రాత్రి నిర్ణయాలను చేసుకున్నది.

అయితే ఇందులోచేరే వివిధపార్టీలు వాటిని ఆమోదించేవరకు ఈనిర్ణయాలను రహస్యంగా ఉంచుతారు

సంఘంలో ముస్లింలీగ్ ఇమ్మాత్ ఇస్లాం జాతీయ అవామీపార్టీ, అవామీలీగ్, రిపబ్లికన్‌పార్టీ ప్రతినిధులు ఉన్నారు

పార్టీల ఆమోదంతో మంత్రులు పోగొట్టుకున్న స్థానాలకు జరిగే ఉపఎన్నికల్లో సమిష్టిగా పోటీచేయాలని సమావేశం నిర్ణయించింది జాతీయ ప్రజాస్వామికదళం అభ్యర్థిని నామినేటు చేయటానికి ఏకాటు చేయలేక పోయినప్పుడు దళం తాలుకు పార్టీల మధ్య పోటీ జరుగకుండా నిరోధించటానికి చర్యలు తీసుకుంటారు

వివిధ కారణాలతో మంత్రులు తమ స్థానాలను కోల్పోవటంతో త్వరలో మరుగు 29 ఉపఎన్నికలు జరుగనున్నాయి

తుఫాన్ బాధితులకు రు 50 లక్షలు సహాయం

ఆయూబ్ ప్రకటన

కరాచీ, జూన్ 3 తూర్పు పాకిస్థాన్‌లో తుఫాను బాధితులకు సహాయం చేయటానికి కేంద్రం నిధినుండి రు 50 లక్షలను యివ్వబోవుట్టు నేడు పాకిస్థాన్ అధ్యక్షుడు, శ్రీ ఆయూబ్‌ఖాన్ విట్టగాంగ్‌లో పత్రికా ప్రతినిధులకు వెల్లడించారు

పరిస్థితిని ఎదుర్కొనటానికి ప్రభుత్వం చేయగలిగినదంతా చేస్తున్నదని వారు తెల్పారు

తుఫాను తాకిడికి లోనైన ప్రాంతాలను వారు విమానంపైనుండి చూసివచ్చారు నేడు రావల్పిండికి బయల్దేరి వెళ్లారు

తీరానికి దూరంగా ఉన్న ద్వీపాలలో కొల్పోయిన జీవితాలు ప్రాంతంలో మృతుల సంఖ్య వివరాలు తెలియ ఉన్నదని వారు తెల్పారు రేపు ప్రాంతానికి విపరీతమైన నష్టం చేకూరిందని కొన్ని వార్తల పాడయ్యాయని కొన్ని మునిగిపోయాయని వారు చెప్పారు తుఫాను బాధితప్రాంతాలు తూర్పుపాకిస్థాన్‌లోని ఇతర ప్రాంతాల మధ్య తెగిపోయిన సంబంధాలను తిరిగి నెలకొల్పటం అధికారుల తక్షణ కర్తవ్యమని వారుతెల్పారు

హైదరాబాదులో సంజీవరెడ్డి నగర్‌కు ప్రారంభోత్సవం చేసిన గుజరాత్ గవర్నరు శ్రీ మెహిదీనవాజ్ జంగ్‌కు గృహనిర్మాణ సంస్థ అధ్యక్షుడు శ్రీ ఎ రాఘవరెడ్డిగారు స్వల్పవ్యయం గృహం నమూనాను అందజేశారు మంత్రులు శ్రీ చెన్నారెడ్డి, బ్రహ్మానందరెడ్డిగార్లు మరుగూడా పేదికమీద చూడవచ్చు

'ప్రజాభిప్రాయాన్ని మన్నించక పోతే తిరగబడటం తథ్యం'

పలమనేరుసభలో శ్రీ రంగా హెచ్చరిక: పట్టా హక్కులు కాదనే బిల్లుపై ఆందోళన

పలమనేరు, జూన్ 4 తమకు బలమున్నదికనా అని ఎన్నడం వచ్చినట్లు వ్యవహరిస్తే అందులోనూ, పేద ప్రజలకు నష్టం కలిగించి, రైతాంగానికి నష్టం కలిగించి ప్రభుత్వం పిచ్చి పిచ్చిగా వ్యవహరించ జూస్తుకుంటే తప్పకుండా దాన్ని తిప్పికొట్టవలసి దేశవ్యాప్తంగా ఆందోళన జరిపి వీరి ఆటలు కట్టించటానికి ఎంత త్యాగానికైనా ప్రజల సమాగతత్వరచటానికి సిద్ధమవుతుంటాం మొన్నమ ఇక్కడ జరిగిన గొప్ప బహిరంగసభలో అఖిలభారత స్వతంత్ర పార్టీ నాయకులు శ్రీ ఆచార్య రంగగారు ప్రభుత్వాన్ని తీవ్రంగా హెచ్చరించారు రామన్న పార్లమెంటు సమావేశంలో కాంగ్రెస్ ప్రభుత్వం ప్రవేశపెట్టనున్న రైతులకు భూమి లపైగల పట్టాలను స్వాధీనం చేయడానికి కుద్దేశించిన బిల్లు అయన ఇంకా ఇలా అన్నారు "నైనా రు మనదేశంపై దండెత్తినందువల్ల దేశంలో అత్యవసర పరిస్థితి తీరుద్దామనే నాన్నవమే దాన్ని మేము కాదనడం లేదు ఈ పరిస్థితిలో ప్రతిపార్టీకూడ తమ రాజకీయపు ఆలోచ లటంచి, ప్రభుత్వానికి సహకారంగా పుండాల్సిన అవసరంవుంది కాని, ఈ సాకున దాన్ని అండగా తీసుకుని, ప్రజల నోళ్లకు తాళాలు వేసి తాము అనుకున్న అంతర్గాటకాలన్నీ ఆడాలనుకుంటేమాత్రం యేదియేమైనా మేము పూరుకోవడం లేదు దేశం నెమ్మదినంతటి అసమానానికి గురియై తన ప్రాణాలను గుప్పెట్లో పెట్టుకు వున్న ఈ తరుణంలో ప్రజలను రైతులను సంతృప్తిపరచి వారి హృదయాలను రంజింపజేసి దేశరక్షణ కుపయోగపరచుకోవాలిగాని వారి పొక్కుల కాస్త పూరగొట్టి అందరినీ బికారులుగా చేయబూనితే ప్రజలు తప్పకుండా యెదురు తిరుగుతారు"

తర్వాతదేశరక్షణకు కావాల్సిన అవసరాలను గురించి ఆయనమాట్లాడుతూ ఇదివరకూ నాదవు రోజుకాక, కోటిరూపాయలు ఖర్చుపెట్టినా సిపాలేమ, అంభోగోమా మన ఘోరాపజయం పొందాము అయినప్పుడు మన డబ్బుపోయినట్లు? అంతే కాక ఇప్పుడు మన రక్షణకు ఎవిమిదివందల కోట్లు ఖర్చుపెట్టాయించారు ఇదినాకూ యిష్టమే కాని అది వృథాకాకుండా దానిపాకుతో ప్రజల మీద మితిమీరిన పన్నులు వేయకుండా చూడాలి మన అర్థికమంత్రి అన్నారూ మరి డబ్బు యెలాగతెస్తామని, అందుకే మేము చెబుతున్నాము మనదేశంకడుపేదదేశం, ప్రజలు తమ రాన్ని మోయలేరు. అట అనైనావాడేమో బలవంతుడాయి, ఇకవాడి నెదుర్కోవాలంటే ఈ ప్రజలమీద ఆధారపడి లాభంలేదు అదోమనం అతనిపెట్టుకొని యున్న వజ్రపాత్రమంతా గాథవిశ్వాసమున్న పశ్చిమరాజ్యాలన్నాయి వాటితో చేతులు కలుపుకుంటేనేహం చేసుకొన్నాయి, ఒకరికొకరు సహాయపడే పద్ధతిమీద విశ్వసిస్తూనే కాని, మన జవరుపుండడుతుడే మోసపోయేమి రాకుండుటన్నారు కాబట్టే హెచ్చరిస్తున్నాను మాకు యివ్వనవండి, ఆ అధికారం, భాధ్యత మన స్వాతంత్రాలకోసం, ఆత్మగౌరవానికి సిద్ధమైతేతప్ప మాత్రం లొటురాకుండా ప్రజలమీద ఈ విపరీతమైన పన్నులు వేయకుండా, అమెరికా బ్రిటన్‌లాంటి ప్రజాస్వామ్య దేశాలకు విశ్వాసం, నమ్మకం కలిగించేరీతిని ఒకరికొకరు సహాయపడే విధానంమీద మన కవసరమైనన్ని అప్పులు పుచ్చుకుని సాధిస్తాం" అన్నారు

నిర్బ దసాదువు బిల్లుపై మాట్లాడుతూ ఇది వచ్చినవాడిని వాదవాదంతప్ప మరేమీ కాదన్నారు ప్రజలు అప్పులపాలై చస్తుంటే, తమ ఇళ్లు వెళ్లించలేక గోడు, గోడుమంటుండే ఇట్టి నిర్భాగ్యులమండి ఈ ప్రభుత్వం నిర్బంధంగా పాదుపుపేరుతో వడుకు యాభైచొప్పున వసూలు చేసుబూనడం కడు దుర్మార్గం నేను పార్లమెంటులో ప్రవేశించిన నాటినుండి ఇంతటిక్రూరం కలిగించి బిల్లు నేను చూడలేదు నే నెప్పుడుకూడ 'వాకౌట్' చేసి యిరుగను, కాని ఈ బిల్లువాకు అతి తమైన వీరాకు కలిగించటంతో ఆలాచేయక తప్పలేదు దీన్ని ప్రజలు యెదిరించకపోతే అధికారుల పైచేరి నిరోధం తప్పదు

కాంగ్రెస్‌వారు ఇలా తమ యిష్టం వచ్చినట్లు వ్యవహరించడం, ప్రజలకు యిష్టంలేదనుకునే, అమ్రోహాలో మంత్రిగా అధికారంలోయుండి, వండిట్ నెహ్రూ వ్యయముగా విజ్ఞప్తి చేస్తకూడ తోసిపారేసి ఆచార్య కృపలానీని యాభైవేల మెజారిటీతో గెలిపించారు అలాగే మాజీ మంత్రిని తోసిపారేసి డాక్టర్ లోహియాను, అనగా కాంగ్రెస్ కంచుకోట అయిన రాజకోటలో శ్రీ మసానిని ప్రజలు గెలిపించారు అరువోట్ల పార్లమెంటుకు యెన్నికలు జరిగితే కాంగ్రెస్ వాడుగవోట్లు ఓడిపోయింది మన దేశీయమంత్రి అక్కడెక్కడో బిల్వంతరాయ్‌మెహతా అపెండ్రీకి యెన్నికైతే దాని ప్రజాతీర్పు అని అభివర్ణించి శ్రీ మసానీ, శ్రీ కృపలానీ, లోహియాలు గెలుపుమాత్రం ప్రజాతీర్పుగా పరిగణించాల్సిన అవసరం లేదంటున్నారు ఇలావుంది వీరి ధోరణి

కనుకనే ప్రజలంతా మెలకువతోవుండి రేపు రామన్న అక్టోబరు పార్లమెంటు సమావేశంలో రైతులకు భూములపైగల పట్టాహక్కులను రద్దుచేయుటకుగాను రాజ్యాంగ సవరణ నేస్తామన్నారు దానినిగనుక సాగనిస్తామా, ఇక దేశంలో రైతాంగం సమూలంగా నాశనమైపోయే గనుక దీన్ని నిలిపివేయడానికి యెంతటి త్యాగానికైనా ప్రజలు సన్నద్ధమై స్వతంత్రపార్టీని బలపరచవలసి కోవాలి

నిమాత్రమైనా యింగితజ్ఞాన మున్న వారైతే వాల్పుపోట్ల ప్రజలిచ్చిన తీర్పుకు కట్టుబడి వుండటంలేదు అమెరికా, బ్రిటన్‌దేశాలలో అయితే ఈలాంటి ప్రభుత్వాన్ని ఇంత వరకూ వుండనిచ్చేవారుకారు వారు వుండే వారుకారు కాని వీరసాహసం మూరుపట్టుకొని ప్రజాదేశకమైన ఇది దౌర్భాగ్యదేశం కాబట్టి కాంగ్రెస్ పేరుకయ్యిన్నుం రాజ్యం సాగడం జరుగుతూ వుంది మరొక దేశమైతేయ్యుడో వీరిని ఇళ్లకు పంపియుండేవారు.

ఈ సమావేశం ఒక్కరైతులకే అనుకొని ఇతరులు వూరుకుంటే యేదో ఒకరోజు మీకూ అవంతు వస్తుంది మన స్వర్గకారులెప్పుడైనా తమకు వ్యతిరేకులు వూడిపోతా యనుకున్నారా? ఒక్క వూరున యాభై ఎకరాల స్వర్గకారుల నోటికూటిని తీసివేయలేదా ఈ కాంగ్రెస్ వారు అలాగే అన్ని వర్గాలవారు కూడ కనుక ఈ కాంగ్రెస్‌ను నమ్ముకున్నారంటే మనలను మనమే వంచించుకోవడమన్నమాటే కనుక అందరూ స్వతంత్రపార్టీని పెంచుకుంటూ రావాలి, అంటూ ఉద్ఘాటించారు

చివరి రుజిల్లా స్వతంత్రపార్టీ ప్రధాన కార్యదర్శి శ్రీ టి సి రాజన్ మొదట్లో సభను ప్రారంభిస్తూ దేశానికి యెనరు వాయకులైనవారె అటి వాయకులైనా తమభూమిని తనకు కానీయకుండా చేయటానికి ప్రయత్నిస్తే నెట్టుకూనకుదుగదా? మరెవ్వరినైనా సరే రైతాంగం క్షమించదు దానిపోలికి వచ్చి నవుడు యెంతటి త్యాగానికైనా సరే రైతాంగం వెనుదీయదు కనుక రామన్న ప్రయత్నాన్ని యెదిరించటానికి ప్రజలంతా సిద్ధమవాలని హెచ్చరించారు సభకు పలమనేరు స్వతంత్రపార్టీ ప్రముఖులు పి రెడ్డివలి నాన్నవ్వులు శ్రీ యస్ యల్ యస్ మూర్తిగారు అధ్యక్షత వహించారు

రాజకీయబాధితులకోసం ఖాదీ దుకాణాల ఏర్పాటు

రాష్ట్ర ఖాదీమండలి ఆలోచన: గుంటూరు సభలో శ్రీ తిమ్మారెడ్డి ప్రకటన

గుంటూరు జూన్ 3: రాజకీయబాధితులకు నిర్మాణ కార్యకర్తలకు పునరావాసం కల్పించే నిమిత్తంరాష్ట్రవ్యాప్తంగా మేజర్ పంచాయతీ లన్నిటిలోనూ ఖాదీ దుకాణాలు పెట్టాలని ఆంధ్రప్రదేశ్ ఖాదీమండలి సంకల్పించినట్లు ఆ మండలి అధ్యక్షుడు శ్రీ వి తిమ్మారెడ్డి నిన్నరాత్రి ఇక్కడ తెలియజేశారు.

హిందూ కళాశాల ఆవరణలో ఏర్పాటైన రాజకీయ బాధితుల, నిర్మాణ కార్యకర్తల మధ్య సభలో ఎమర్జెన్సీ, తాము తలపెట్టిన పథకం అమలులోకి వచ్చాక, గుంటూరు కృష్ణా, గోదావరి వంటి జిల్లాలలో కనీసం రెండేసి వందలమంది రాజకీయ బాధితులకు ఎమలు లభించగలవని కూడా శ్రీతిమ్మారెడ్డి వివరించారు

పథకం ప్రముఖ కాంగ్రెసువాది శ్రీ కన్నెగంటి సూర్యనారాయణ అధ్యక్షత వహించారు సమావేశకర్త శ్రీ జి వి పున్నయ్యశాస్త్రి సభికులకు, శ్రీ తిమ్మారెడ్డికి స్వాగతం చెబుతూ, గాంధీజీ సహాయ నిరాకరణోద్యమం ప్రారంభించింది లగాయతూ పాటుపడిన విప్లవకారులు రాజకీయ బాధితులు, నిర్మాణ కార్యకర్తలు తమవారు విస్మరించ బడ్డారని, తమ ఆజ్ఞాత సైనికులకు పునరావాస సంకల్పించే కార్యక్రమం ఆలోచించాలని మాట్లాడారు శ్రీయుతులు కిష్టా వెంకటకృష్ణయ్య, పి సీతారామయ్య, ఎస్ వరహాలరావు, కె నవనీతారావు, ఉంగంధరరావు ప్రభృతులు కూడా ప్రసంగించారు కమిషన్ పద్ధతిమీద ఖాదీ అమ్మకాలు రాజకీయ బాధితులకు అప్పగించాలనీ తద్వారా సహాయం చేసినట్లయితే ఒక్కగుంటూరు జిల్లాలోనే సాలీనారు 1 కోటి విలువ చేసే ఖాదీ తయారుచేసే అవకాశాలు ఉన్నాయనీ వీరు చెప్పారు

శ్రీ తిమ్మారెడ్డి తమ ఉద్యమం కొనసాగిస్తూ రాజకీయ బాధితులు పారిశ్రామిక సహకార సంస్థలు ఏర్పాటు చేసుకుంటే, ఖాదీ మండలి ఆధ్వర్యం క్రింద ఉన్న చిన్నతరహా పరిశ్రమల వెనకాల్పు కొనడానికి అవసరమైన సహాయం లభించ జేయగలమని మాటిచ్చారు ఈనాడు జరుగనున్న రాజకీయ బాధితుల సమావేశానికి వారికి తోడ్పడితే విషయమై సమాలోచనలు జరుగగలమన్నారు (స్వ వి)

హిందూస్తాన్ వాణిజ్యమండలి వార్షిక సమావేశం

మద్రాస్, జూన్ 4 కేంద్ర ఆర్థిక మంత్రి శ్రీ మొరార్జీ దేశాయ్ జూన్ 8 వ తేది సా 5-15 లకు 'హోటల్ ఆశోకా'లో హిందూస్తాన్‌వాణిజ్య మండలి వర్షసభ్య సమావేశమును ప్రారంభిస్తారు

హెడన్‌సా

మూలవ్యాధుల నుండి త్వరితగతిని నిరపాయముగ నివారణ కలిగిస్తుంది

హెడన్‌సాలో నొప్పిలేకుండా పోగొట్టే మందులేవి లేవు—అట్టిదంతా మరకకారకం.

DZ-1285 TG

మిలమిలమెరుస్తూ మృదువుగా జారే

ఐరిస్ సిరాలు

రిసర్చి కెమికల్ లేబొరేటరీస్,

బెంగుళూరు-12 : మద్రాసు-20

అద్దాన్ని పొందండి

300, 600 లేక 1200రూ॥, 50మ.మ్మైన 1రూ॥లేక 2 రూ॥ చొప్పున ప్రతిరోజూ, రెండు మోండ్లలో తిరిగి వెళ్లించు పద్ధతిపై పొందండి. ఇంగ్లీషులోనే ఉత్తరాలు వ్రాయండి.

SUJATA (Pri) LTD.,
(40) Qutab Road Delhi

దగ్గిరాల హరిజనవాడలో పెద్దపెట్టున అగ్నిప్రమాదం

300 కుటుంబాలకు నిర్వాసం: ముగ్గురికి గాయాలు: 200 టన్నుల పసుపు నష్టం

గుంటూరు, జూన్ 3 మొన్న శనివారం కాకు రాత్రి దుగ్గిరాల హరిజనవాడలో అగ్ని ప్రమాదం సంభవించి, 300 గుడిసెలు, రేకులు, వరటురామ్మప్రతీ అయ్యాయి 300 హరిజనకుటుంబాలవారు నిరాశ్రయులయ్యారు ముగ్గురికి గాయాలు కాలింది 200 టన్నుల పసుపు దగ్ధం అయింది

నిరాశ్రయులవారిని ముగ్గురినీ ఇక్కడ జనరల్ ఆస్పత్రిలో చేర్చారు ఇకపోతే పరిస్థితి ప్రమాదకరంగా ఉంది.

బాధితులకు తగు సహాయం లభించేయత్నం దిగా జిల్లా కాంగ్రెసు అధ్యక్షుడు శ్రీ మొళ్ళ సత్యనారాయణ ప్రభుత్వానికి విజ్ఞప్తిచేశారు

నిర్వాసితులైన హరిజనులకు గ్రామీణ లేబ్రమ్మత్తం భోజనంపెట్టి, తాత్కాలిక వసతి కలుపుకోవాలు చూపుతున్నారు (స్వ వి)

నల్గొండజిల్లాలో గ్రామీణ రేడియో గోష్ఠులు

హైదరాబాదు, జూన్ 3 గ్రామీణ రేడియోగోష్ఠుల ప్రధానవ్యవహర్త శ్రీ ఎం వి నారాయణరావు నల్గొండ జిల్లాలోవ్యాప్తిస్తూ, మెట్టుపల్లి మునుగోడు, దోరకుంట, బిట్టువరం మొదలైన గ్రామాలలో ఇట్టిగోష్ఠులను జరిపించారు రేడియో ద్వారా విద్యావ్యాప్తికి మంచి అతకాశాలు వున్నాయని ఆయనమెట్టున జిల్లాలో మాట్లాడుతూ అన్నారు జిల్లా ప్రజాసంబంధోద్యోగి శ్రీ పి వి నరసింహారెడ్డి మాట్లాడుతూ నల్గొండ జిల్లాలో యూడ నంచనన్న ప్రణాళిక కాలంలో 100 రేడియో గోష్ఠులు ఏర్పాటుచేయబడగలవని చెప్పారు

కార్పొరేషన్ సరిహద్దుల్లో నదీగర్భాలలో నేప్యం

నిషేధానికి స్థాయీసంఘం సిఫార్సు: వివిధ సంస్థలకు ఆర్థిక సహాయం మంజూరు

(ఆంధ్రపత్రిక ప్రతినిధి)

హైదరాబాదు, జూన్ 3 నగరపుసరిహద్దుల్లో ఈగలు, దోమలు మొదలైన రోగవాహిక క్రిముల సంహారార్థం 1 లక్షా 6 వేలు రూపాయల ఖర్చుతో ఒక కార్యక్రమాన్ని అమలు జరపవలసిందిగా కార్పొరేషన్ స్థాయీసంఘం సర్వసభ్య సభకు సిఫార్సు చేసింది.

కార్పొరేషన్ హద్దులలోపల నదీ గర్భాలలో నేప్యం చేసే పద్ధతుల నిరోధించవలసిన అవసరాన్నిగూర్చి గూడా కార్పొరేషన్ స్థాయీ సంఘం ఒక తీర్మానాన్ని ఆమోదించింది.

1963-64 లో ఈ క్రింది సంస్థలకు ఆర్థిక సహాయం చేయవలసిందిగా సిఫార్సులు చేసింది

(1) సన్నిహిత వాటికలా సమితి-మల్కాజ్ బజారు-రు 200 లు

(2) శ్రీకృష్ణ మందిర్-మల్కాజ్ బజారు-రు 300 లు

(3) సంచలీల్ సహకార మండల్-రామ్‌కోట్-రు 200 లు

(4) హైదరాబాద్-కబాడి అసోసియేషన్-రు 500 లు

హైదరాబాదు నగరంలో మురుగునీటి పారుదల పనికర్యాను అభివృద్ధి పరచేందుకు గాను నిధులేని పద్నాలుగు 1 కోటి రూపాయల ఆర్థిక ఇవ్వవలసిందిగా రాష్ట్ర ప్రభుత్వాన్ని కోరవలసిందని కార్పొరేషన్ సర్వసభ్య సభకు ఈ స్థాయీ సంఘం ఇంకో సిఫార్సుచేసింది

హైదరాబాదు వ్యాపార మండలి ఎన్నికలు

హైదరాబాద్, జూన్ 3 నిన్న సాయంత్రము హైదరాబాద్ వ్యాపారమండలి వార్షిక సమావేశం "వింగ్ భవనం"లో జరిగింది ఈ సందర్భంలో ఈ మండలి కార్యవర్గం ఎన్నికలు జరిగాయి శ్రీ ఆర్ ఆమ్‌లాక్‌చంద్ అధ్యక్షులగాను, శ్రీ బదారీలాల్‌గుప్తా కార్యదర్శిగాను ఎన్నిక అయినారు

ఈ సందర్భంలో ఈ కార్యవర్గం ఇతర పదవులకు ఈ క్రిందివారు ఎన్నిక అయినారు ఉపాధ్యక్షుడు-శ్రీ మొహమ్మద్ అయూబ్ యూనూస్, సంయుక్త కార్యదర్శి శ్రీ ఎం ఇ హాయూస్‌సేట్; కోశాధికారి శ్రీ తారాచంద్ అగర్వాల్

వీరుగాక మరో 7 గురు కార్యవర్గం సభ్యులుగా ఎన్నిక అయినారు

రక్షణమంత్రి సిక్కింపర్యటన సమాప్తి

గాంగ్టక్, జూన్ 3 రక్షణమంత్రి శ్రీ వై బి చవన్ యీ సదయం గాంగ్టక్‌నుంచి లాగ్డోగ్రా బయలుదేరి వెళ్లారు అక్కడ నుంచి ఢిల్లీ పోతారు

శ్రీ చవన్ తమ రెండు రోజుల సిక్కిం పర్యటనలో ఆ గస్థానాలకు వెళ్లి అక్కడి జవాన్లను కలుసుకున్నారు రక్షణమంత్రి వెళ్లినచోట్లా జవాన్లు, స్థానిక ప్రజలు ఆయనకు గొప్పగా స్వాగతంయిచారు

తూర్పు ప్రాంతం సేనాని లెఫ్టినెంట్ జనరల్ కుమారమంగళం రక్షణ శాఖ అదనపు కార్యదర్శి శ్రీ హెచ్ పి పరిఖ్‌తో శ్రీ చవన్ యిక్కడికివచ్చి ఉన్నారు

టాటాంగ్ శిఖరంపై ఆస్ట్రేలియన్ విజయం

కాట్మండు, జూన్ 3: నేపాల్‌లోని 21,592 అడుగుల ఎత్తు టాటాంగ్-11 పర్వత శిఖరాన్ని ఆస్ట్రేలియాకు చెందిన శ్రీ పీటర్ షెల్లర్ మే 28 వ తేదిన అధిరోహించిట్టు ఇక్కడికి చేరిన వార్త తెల్పుతున్నది

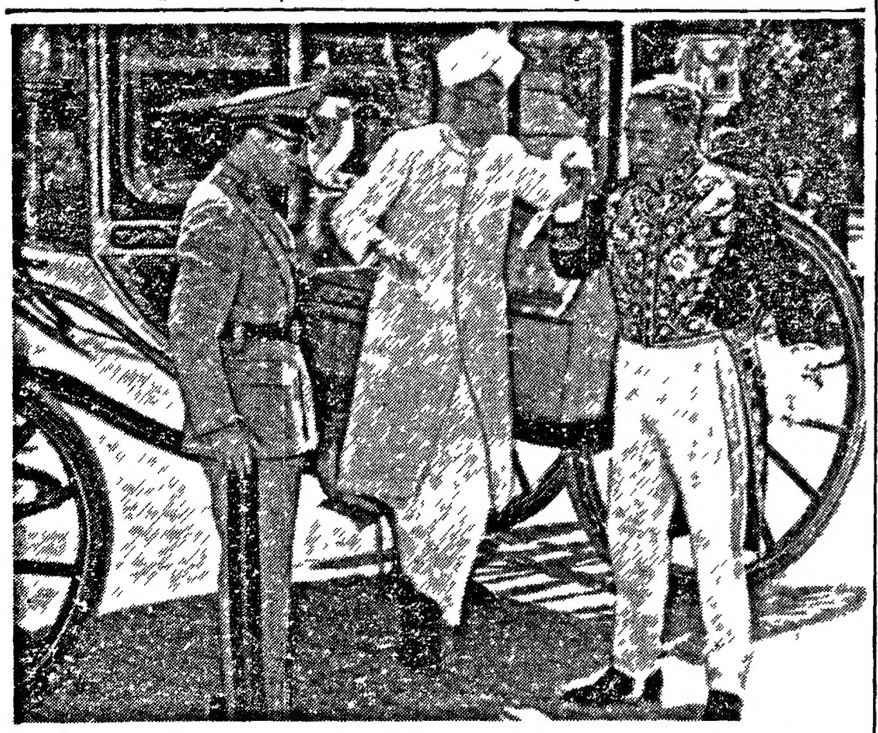

ఇరాన్‌లో వారంరోజులు పర్యటనకు ఇటీవల వెళ్ళినప్పుడు రాష్ట్రపతి డా॥ రాధాకృష్ణన్ టెహరాన్‌లో రాజప్రాసాదానికి రాగానే ఇరాన్ షా తన అధికారులతో కలిసి శ్రీ రాధాకృష్ణన్‌ను గుఱ్ఱపుబండినుంచి దిగడానికి చేతులు అందించి సహాయపడ్డారు -యు పి ఐ]

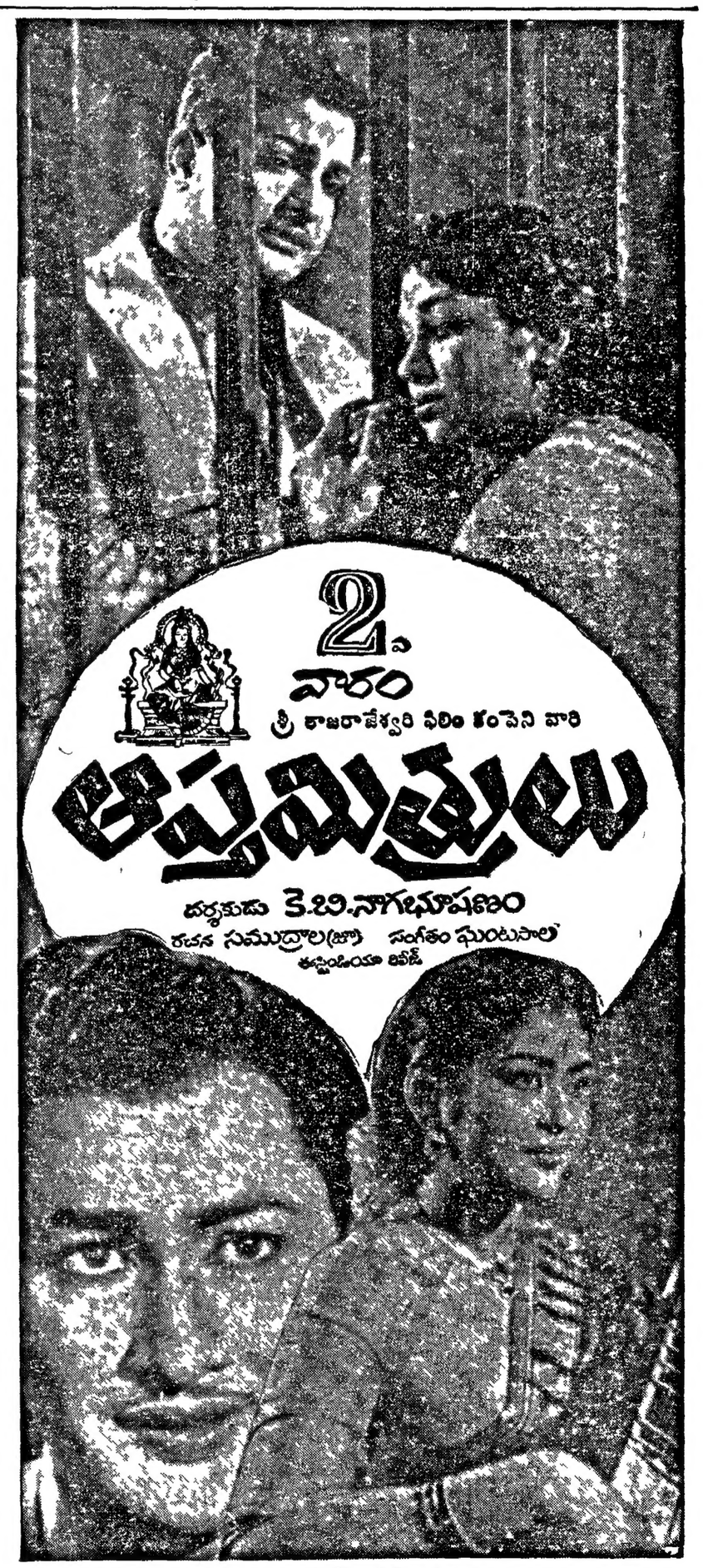

'అష్ట మిత్రులు' పెండితెరనవలకు:
"పద్మ ప్రకాశ్" మద్రాసు - 17

Printed and Published for Nageswara Rao Estates (Private) Ltd by S Radha Krishna, at The Andhra Patrika Press, 6 & 7 Thambu Chetty Street, Madras-1 Editor Sambhu Prasad
Phone Madras 22244 & 21747 Hyderabad 42703